ALCALDÍA - PRESIDENCIA

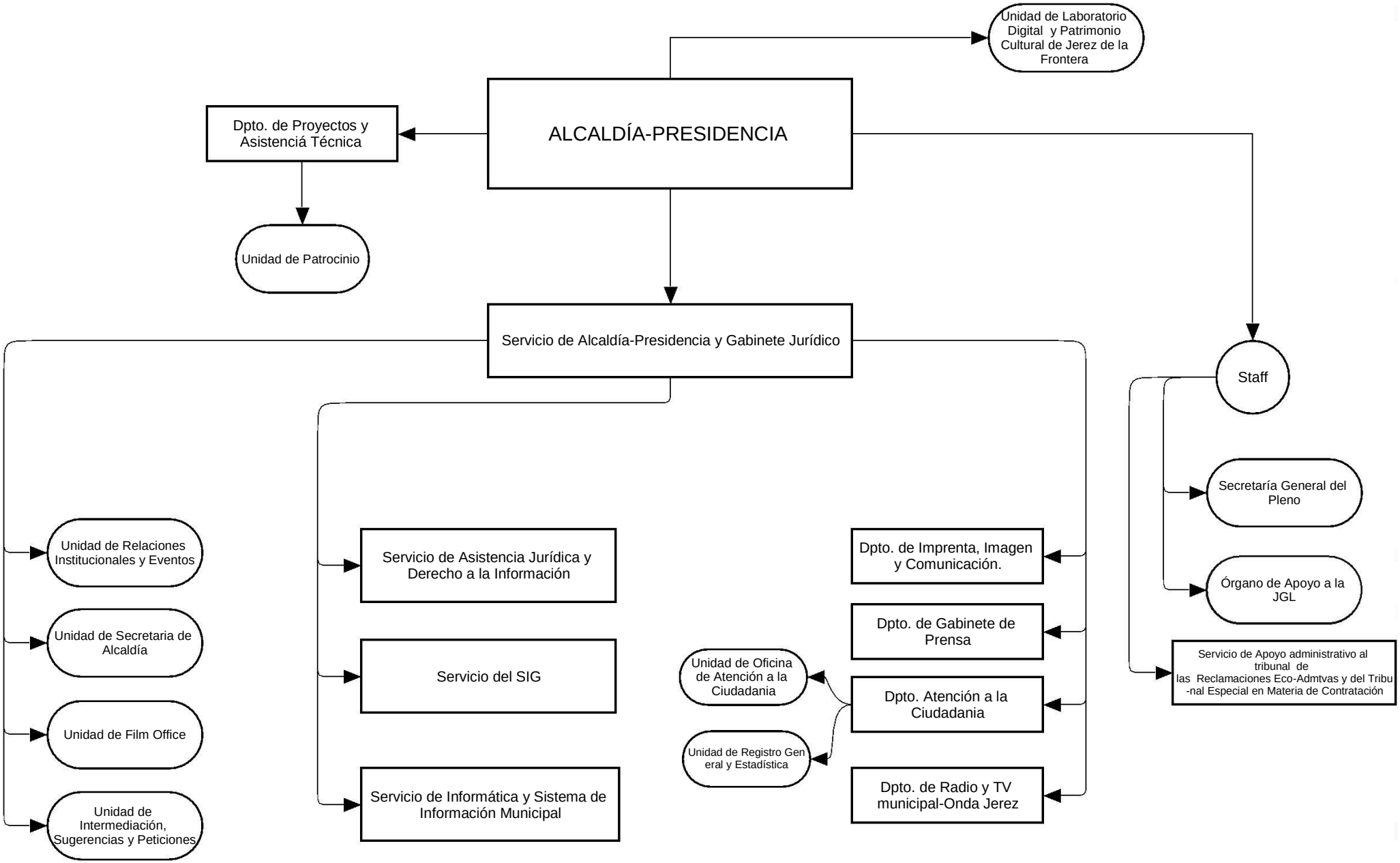
ALCALDÍA-PRESIDENCIA
Unidad de Laboratorio Digital y Patrimonio Cultural de Jerez de la Frontera
Dpto. de Proyectos y Asistenciá Técnica
Unidad de Patrocinio
Servicio de Alcaldía-Presidencia y Gabinete Jurídico
Staff
Secretaría General del Pleno
Órgano de Apoyo a la JGL
Servicio de Apoyo administrativo al tribunal de las Reclamaciones Eco-Admtvas y del Tribu -nal Especial en Materia de Contratación
Unidad de Relaciones Institucionales y Eventos
Unidad de Secretaria de Alcaldía
Unidad de Film Office
Unidad de Intermediación, Sugerencias y Peticiones
Servicio de Asistencia Jurídica y Derecho a la Información
Servicio del SIG
Servicio de Informática y Sistema de Información Municipal
Dpto. de Imprenta, Imagen y Comunicación.
Dpto. de Gabinete de Prensa
Dpto. Atención a la Ciudadania
Dpto. de Radio y TV municipal-Onda Jerez
Unidad de Oficina de Atención a la Ciudadania
Unidad de Registro Gen eral y Estadística

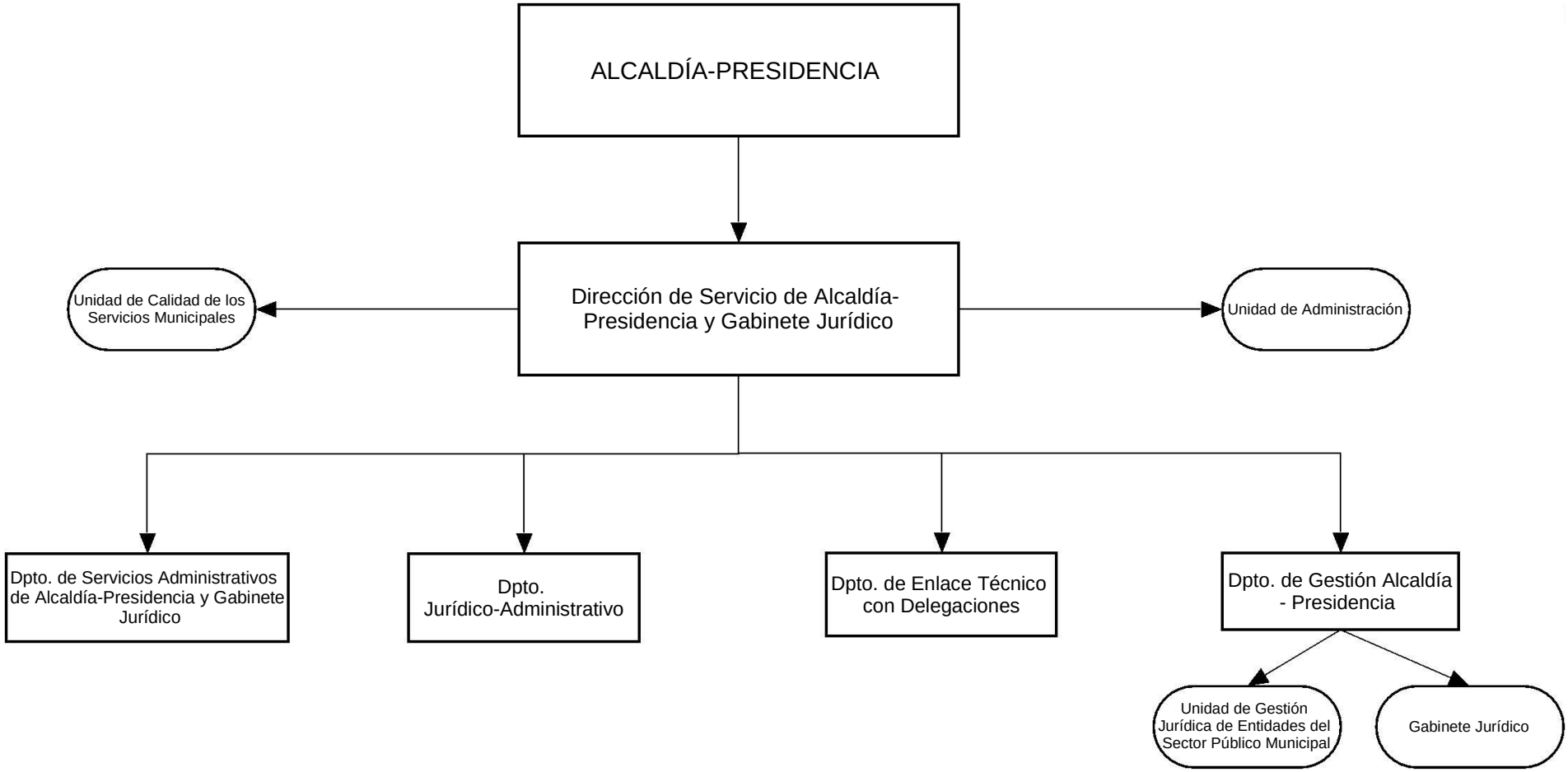
ALCALDÍA-PRESIDENCIA
Dirección de Servicio de Alcaldía-Presidencia y Gabinete Jurídico
Unidad de Calidad de los Servicios Municipales
Unidad de Administración
Dpto. de Servicios Administrativos de Alcaldía-Presidencia y Gabinete Jurídico
Dpto. Jurídico-Administrativo
Dpto. de Enlace Técnico con Delegaciones
Dpto. de Gestión Alcaldía - Presidencia
Unidad de Gestión Jurídica de Entidades del Sector Público Municipal
Gabinete Jurídico

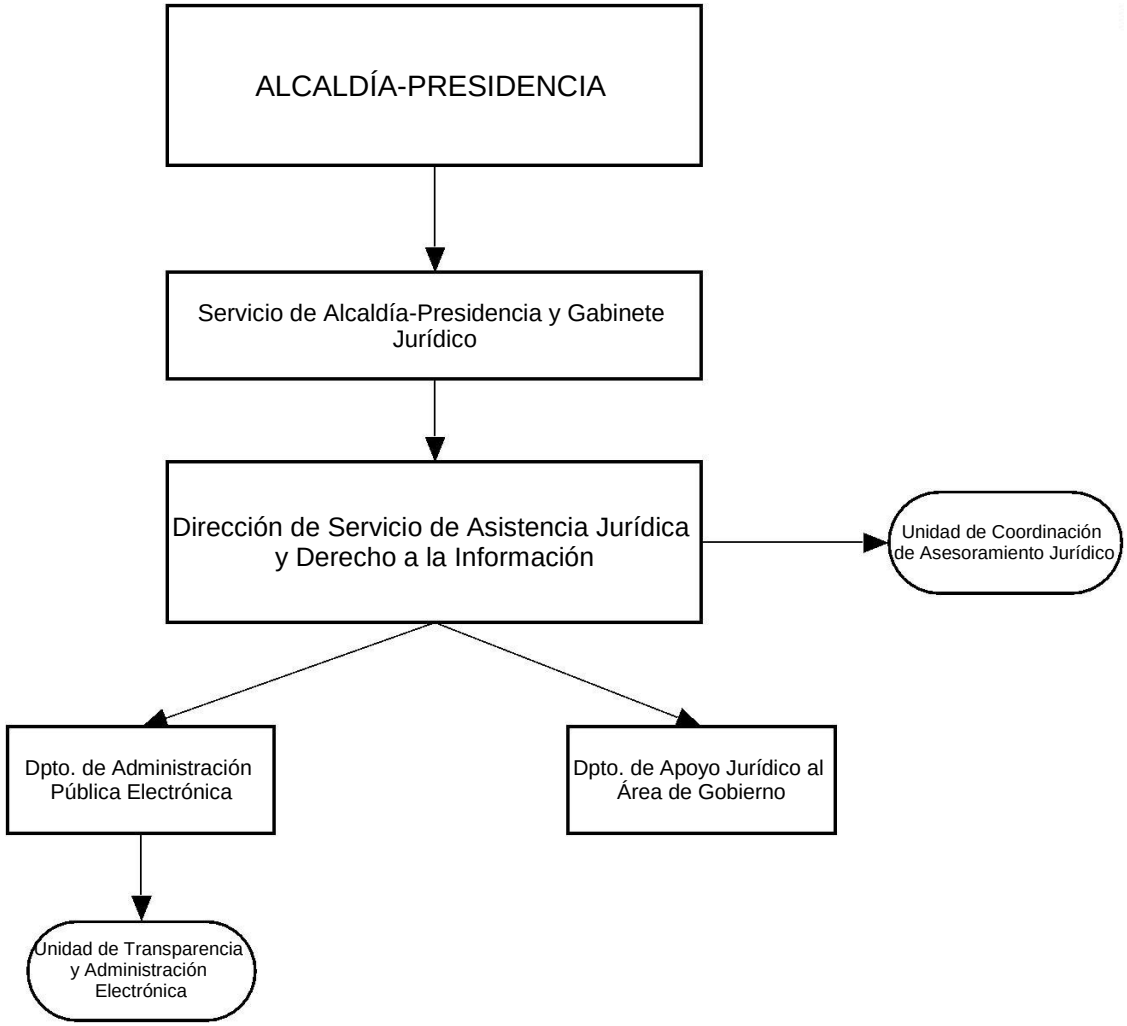
ALCALDÍA-PRESIDENCIA
Servicio de Alcaldía-Presidencia y Gabinete Jurídico
Dirección de Servicio de Asistencia Jurídica y Derecho a la Información
Unidad de Coordinación de Asesoramiento Jurídico
Dpto. de Administración Pública Electrónica
Dpto. de Apoyo Jurídico al Área de Gobierno
Unidad de Transparencia y Administración Electrónica

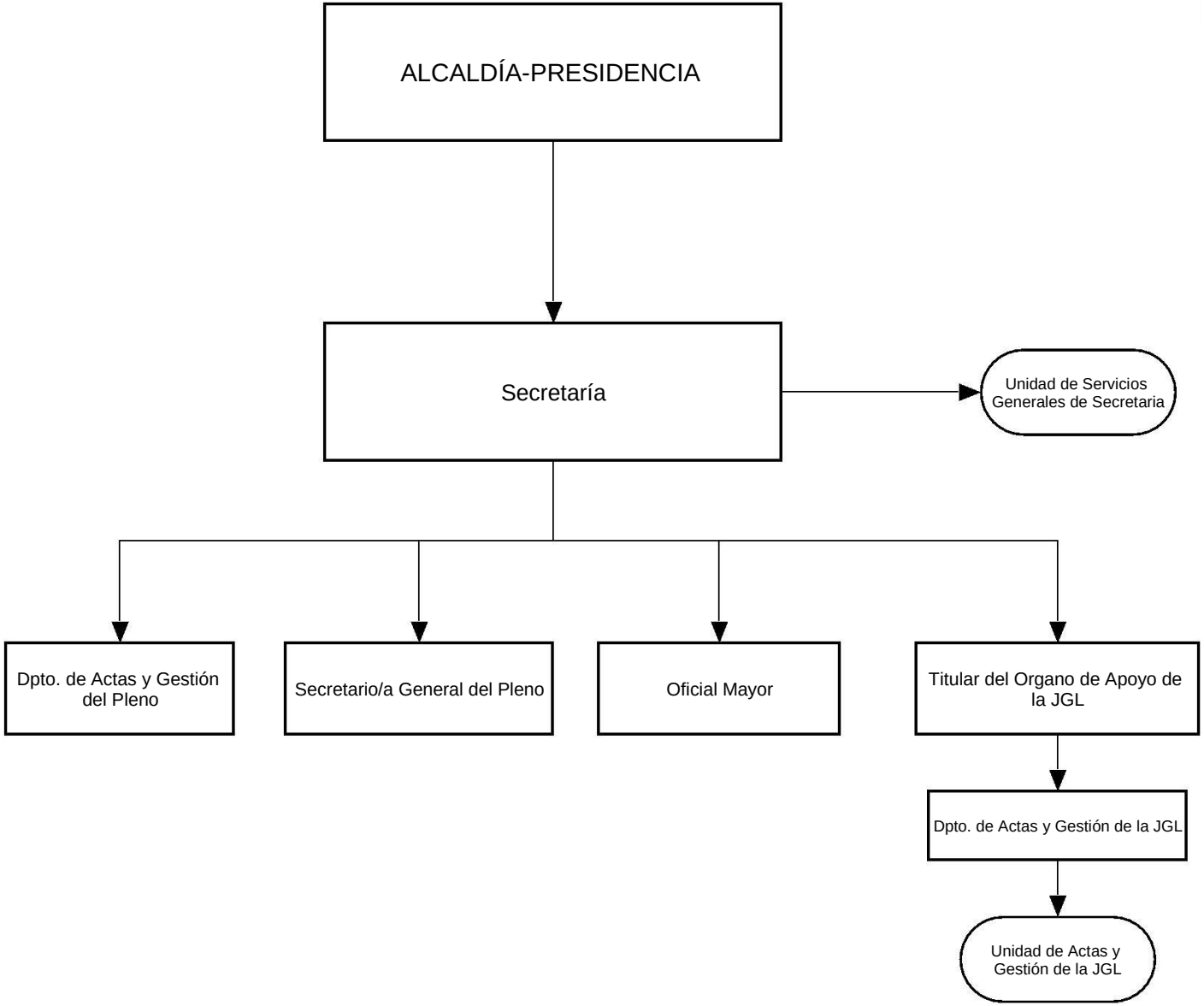
ALCALDÍA-PRESIDENCIA
Secretaría
Unidad de Servicios Generales de Secretaria
Dpto. de Actas y Gestión del Pleno
Secretario/a General del Pleno
Oficial Mayor
Titular del Organo de Apoyo de la JGL
Dpto. de Actas y Gestión de la JGL
Unidad de Actas y Gestión de la JGL

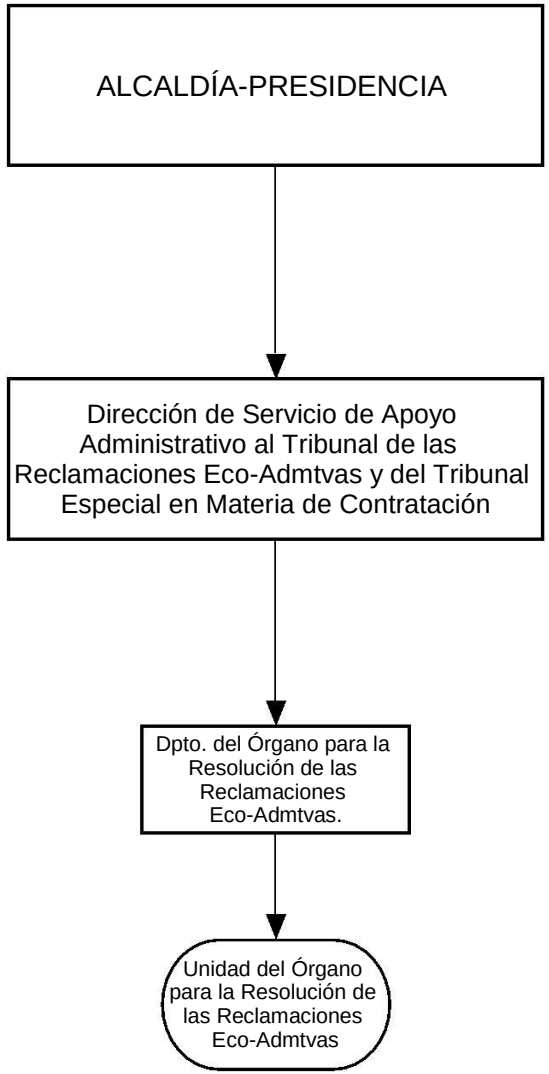
ALCALDÍA-PRESIDENCIA
Dirección de Servicio de Apoyo Administrativo al Tribunal de las Reclamaciones Eco-Admtvas y del Tribunal Especial en Materia de Contratación
Dpto. del Órgano para la Resolución de las Reclamaciones Eco-Admtvas.
Unidad del Órgano para la Resolución de las Reclamaciones Eco-Admtvas

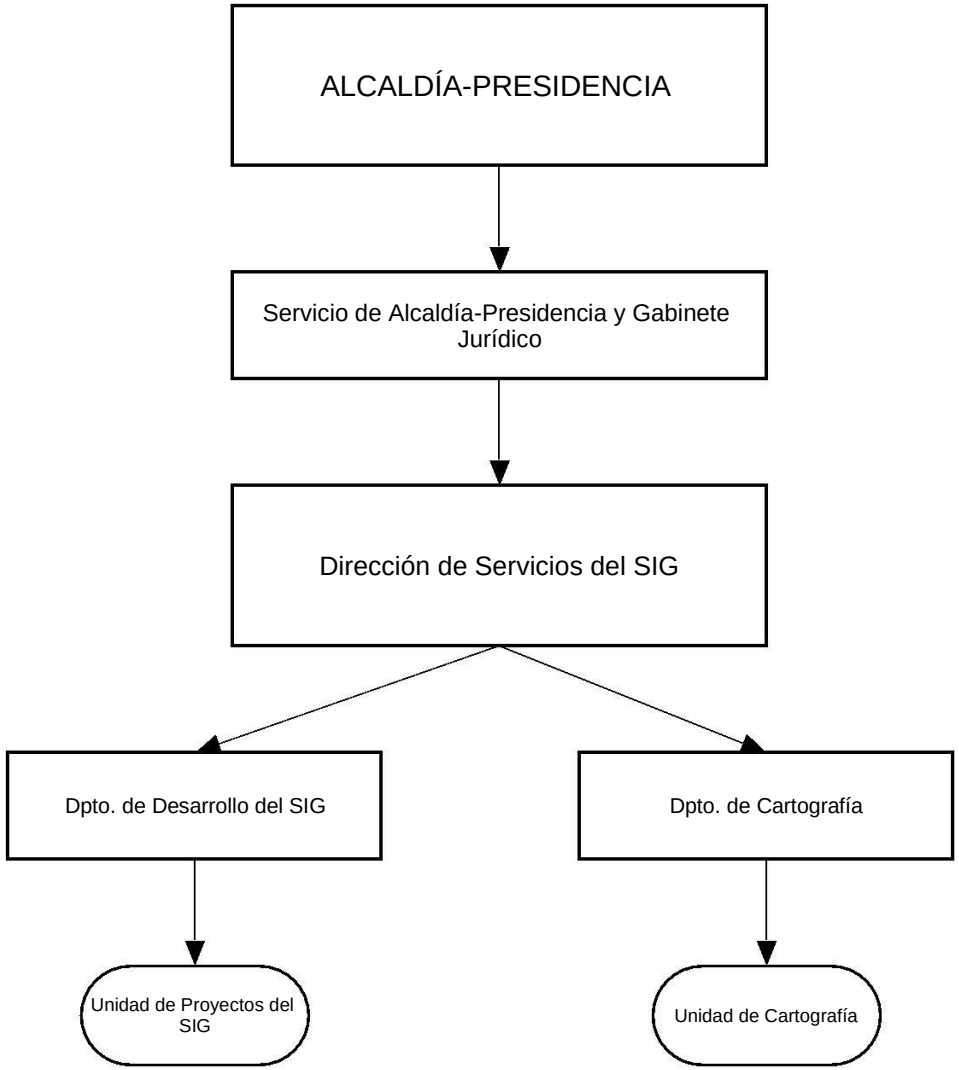
ALCALDÍA-PRESIDENCIA
Servicio de Alcaldía-Presidencia y Gabinete Jurídico
Dirección de Servicios del SIG
Dpto. de Desarrollo del SIG
Dpto. de Cartografía
Unidad de Proyectos del SIG
Unidad de Cartografía

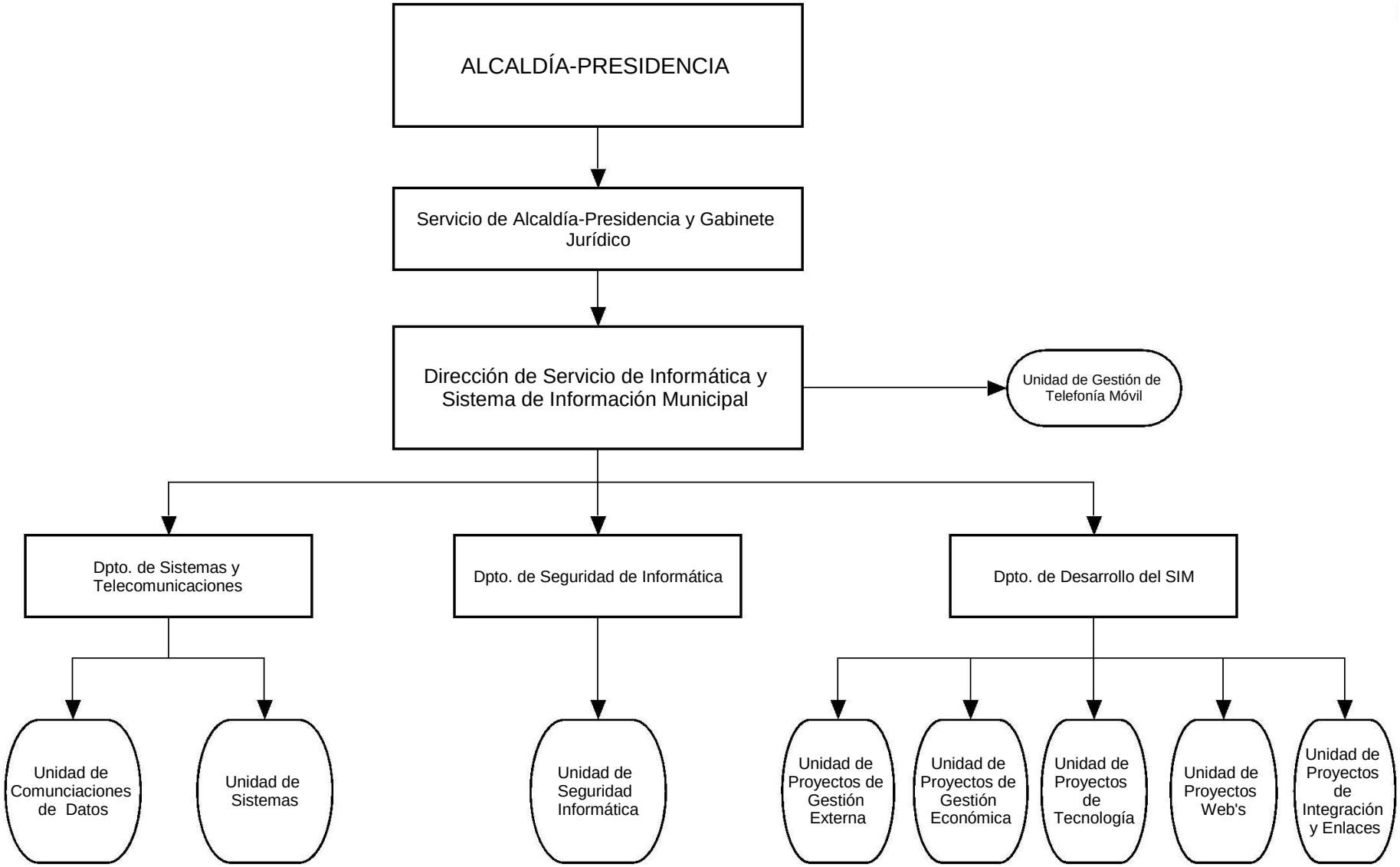
ALCALDÍA-PRESIDENCIA
Servicio de Alcaldía-Presidencia y Gabinete Jurídico
Dirección de Servicio de Informática y Sistema de Información Municipal
Unidad de Gestión de Telefonía Móvil
Dpto. de Sistemas y Telecomunicaciones
Dpto. de Seguridad de Informática
Dpto. de Desarrollo del SIM
Unidad de Comunciaciones de Datos
Unidad de Sistemas
Unidad de Seguridad Informática
Unidad de Proyectos de Gestión Externa
Unidad de Proyectos de Gestión Económica
Unidad de Proyectos de Tecnología
Unidad de Proyectos Web's
Unidad de Proyectos de Integración y Enlaces

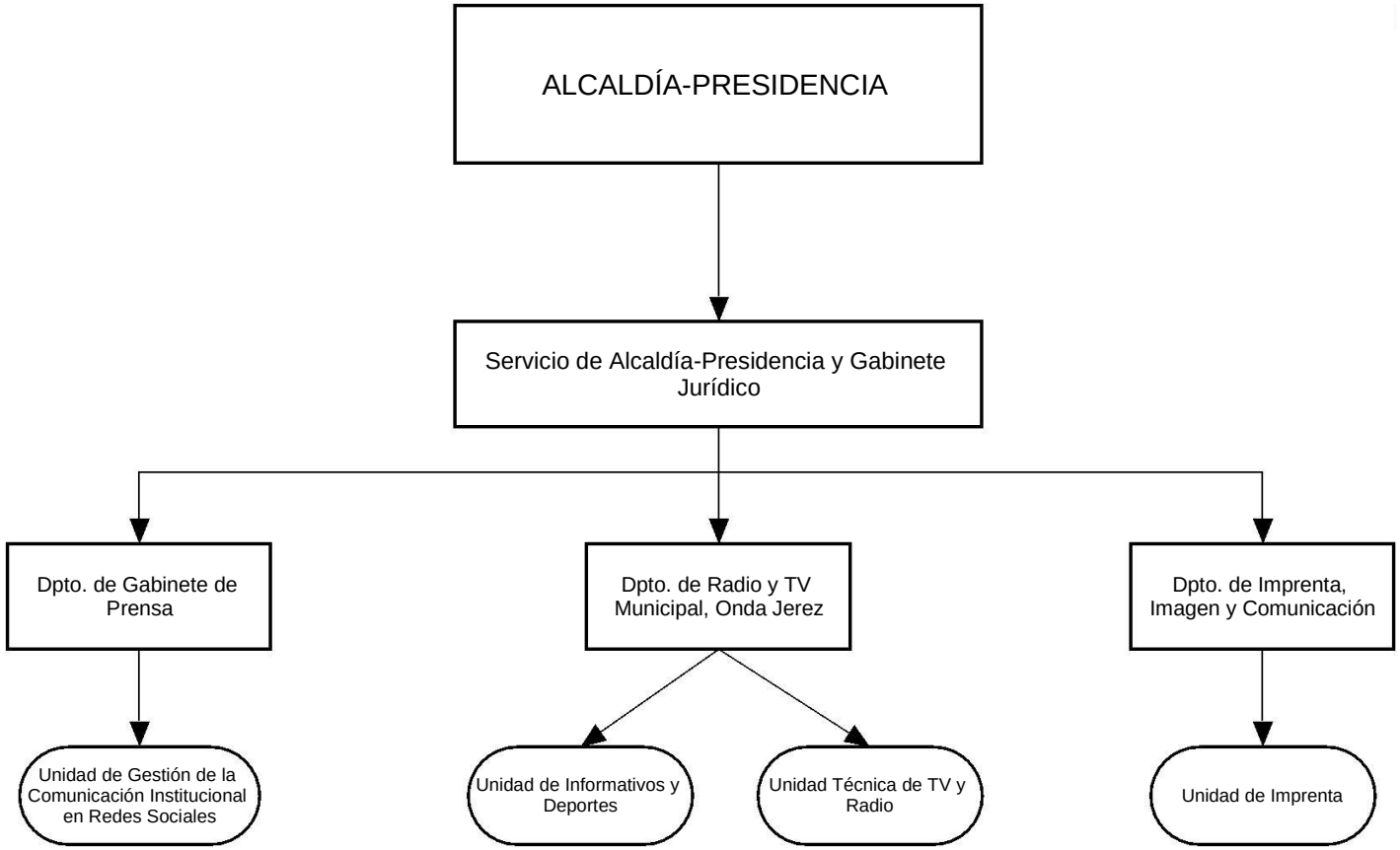
ALCALDÍA-PRESIDENCIA
Servicio de Alcaldía-Presidencia y Gabinete Jurídico
Dpto. de Gabinete de Prensa
Dpto. de Radio y TV Municipal, Onda Jerez
Dpto. de Imprenta, Imagen y Comunicación
Unidad de Gestión de la Comunicación Institucional en Redes Sociales
Unidad de Informativos y Deportes
Unidad Técnica de TV y Radio
Unidad de Imprenta