



**· Ayuntamiento de Jerez**

**PROYECTO DE PRESUPUESTO GENERAL PARA 2017**

**ANEXO 1**



Agencia Tributaria  
www.agenciatributaria.es

Delegación Especial de ANDALUCÍA

DEPENDENCIA REGIONAL DE RECAUDACIÓN

AV REPÚBLICA ARGENTINA, 23  
41071 SEVILLA (SEVILLA)  
Tel. 954287212  
Fax. 954287228

Nº de Remesa: 00063640036



9028010852 Nº Certificado: 1659085813376

MONJE GIL GENOVEVA APODERADO DE :  
AYUNTAMIENTO DE JEREZ DE LA FRONTERA

NOTA INFORMATIVA

La presente comunicación se le remite en su calidad de sucesor de la entidad EMPRESA MUNICIPAL DEL SUELO DE JEREZ SA con N.I.F. A11687381, de conformidad con lo previsto en el artículo 40 de la Ley 58/2003, de 17 de diciembre, General Tributaria.

ayuntamiento de Jerez  
C/ República Argentina, 23  
41071 Sevilla  
Tel. 954287212  
Fax. 954287228  
www.aytojerez.es

9 junio 2017  
El Ayuntamiento

App AEAT





DEPENDENCIA REGIONAL DE RECAUDACIÓN

R41852.35

AV REPUBLICA ARGENTINA, 23

41071 SEVILLA (SEVILLA)

Tel. 954287241

Fax. 954287228

Nº de Remesa: 00063640036



9028010852 Nº Certificado: 1659085813376

MONJE GIL GENOVEVA APODERADO DE :

AYUNTAMIENTO DE JEREZ DE LA FRONTERA



### CONCESIÓN DEL APLAZAMIENTO / FRACCIONAMIENTO DE PAGO CON DISPENSA DE GARANTÍAS

#### IDENTIFICACIÓN DEL DOCUMENTO

N.I.F.: **A11687381**

Deudor: **EMPRESA MUNICIPAL DEL SUELO DE JEREZ SA**

Número de expediente: **531640311027Z**

#### ACUERDO

Vista la petición de aplazamiento/fraccionamiento formulada por el obligado al pago para el ingreso de la/s deuda/s que se relacionan en el **Anexo I** por un importe de 3.567.284,92 euros.

Su solicitud reúne los requisitos exigidos y se acompaña de la documentación establecida en la normativa aplicable.

Este órgano de la AEAT podrá disponer la acumulación de expedientes.

Se acuerda **CONCEDER** el aplazamiento/fraccionamiento del pago de la/s deuda/s en el/los plazo/s que se exponen en el Anexo I que se adjunta, al haberse apreciado la existencia de dificultades transitorias económico-financieras y teniendo en cuenta sus posibilidades de generación de recursos.

#### LIQUIDACIÓN DE INTERESES DE DEMORA

Como consecuencia de la autorización del pago aplazado o fraccionado de la/s deuda/s, se procede a la correspondiente liquidación de intereses de demora.

Si el aplazamiento ha sido solicitado en periodo ejecutivo, la base para el cálculo de intereses no incluirá el recargo del periodo ejecutivo.

En el **Anexo II** se recoge la liquidación de los intereses de demora.

#### GARANTÍAS DEL APLAZAMIENTO/FRACCIONAMIENTO

Considerando que concurren circunstancias excepcionales se dispensa totalmente al solicitante de la prestación de garantía.

#### INFORMACIÓN ADICIONAL

Este acuerdo queda condicionado a que el obligado al pago se encuentre al corriente en el cumplimiento y pago de sus obligaciones tributarias durante su vigencia. El incumplimiento de las mismas supondrá la cancelación de los aplazamientos/fraccionamientos concedidos.

Si, durante la vigencia de este acuerdo, resultase acreedor de la Hacienda Pública, sus créditos se compensarán con las deudas aplazadas o fraccionadas. Por tanto, desde este momento se entiende efectuada la solicitud de compensación señalada anteriormente, aún cuando ello suponga un vencimiento anticipado de deudas aplazadas o fraccionadas. En este caso se efectuará un nuevo cálculo de los intereses de demora que resulten procedentes.

Concedido el aplazamiento o fraccionamiento con dispensa total o parcial de garantías, el solicitante quedará obligado durante el periodo a que aquél se extienda a comunicar al órgano competente para la recaudación de las deudas aplazadas o fraccionadas cualquier variación patrimonial que permita garantizar la deuda.

## FORMA DE PAGO

El importe de los plazos y los intereses de demora correspondientes se cargarán en las fechas de vencimiento señaladas en el acuerdo, en la cuenta ES38-0182-7557-8302-0150-5137 de la entidad BANCO BILBAO VIZCAYA ARGE, o en aquella otra que el obligado al pago indique durante la vigencia del presente aplazamiento o fraccionamiento.

Si el día de vencimiento fuese sábado, domingo o festivo, se extenderá automáticamente al día hábil inmediato posterior.

Dispone de un plazo de diez días hábiles, a partir de la notificación de este acuerdo, para efectuar el ingreso de los plazos concedidos que hubieran vencido, o que vencieran en ese plazo, para aquellos supuestos en que no hayan podido cargarse en su cuenta bancaria. El pago de esos plazos podrá realizarse a través de Internet, siempre que disponga de un sistema de firma electrónica de los admitidos por la Agencia Tributaria, en la Sede Electrónica de la Agencia Estatal de Administración Tributaria cuya dirección es [www.agenciatributaria.gob.es](http://www.agenciatributaria.gob.es), en la opción: Trámites destacados. Aplazamiento y fraccionamiento de deudas. Gestión de aplazamientos como obligado tributario, obteniendo la correspondiente carta de pago y seguidamente acceder al pago, o bien, acudir a las oficinas de la Agencia Tributaria donde le será entregado el documento de pago para efectuar el mismo en las entidades colaboradoras (Bancos, Cajas de Ahorros y Cooperativas de Crédito) en las que no es preciso tener cuenta abierta.

Si durante la vigencia del aplazamiento o fraccionamiento deseara modificar los datos de la cuenta bancaria de domiciliación, podrá solicitarlo únicamente mediante alguno de los siguientes procedimientos: por vía telemática a través de la Sede Electrónica de la Agencia Estatal de Administración Tributaria, *en la opción: Trámites destacados. Aplazamiento y fraccionamiento de deudas. Gestión de aplazamientos*, o telefónicamente, mediante llamada al Centro de Atención Telefónica de la AEAT (CAT), al teléfono 901200350.

Cuando la modificación solicitada hubiera sido aceptada entre los días 1 y 15 del mes, surtirá efectos respecto de los plazos o fracciones que venzan desde el día 5 del mes siguiente. Si hubiese sido aceptada desde el día 16 al último del mes, surtirá efectos respecto de los plazos y fracciones que venzan desde el día 20 del mes siguiente. **Aquellas solicitudes de modificación que no se ajusten a los procedimientos y condiciones señalados, no surtirán efectos ante la AEAT, por lo que la domiciliación del pago será tramitada a través de la cuenta inicialmente designada a estos efectos.**

## CONSECUENCIAS DE LA FALTA DE PAGO

Vencido alguno de los plazos de pago sin que se haya realizado éste, se producirán los siguientes efectos:

- Como la fracción incumplida incluye deudas que se encontraban en periodo ejecutivo en el momento de presentarse la solicitud:
- Para la totalidad de las deudas incluidas en el acuerdo de fraccionamiento que se encontrasen en periodo ejecutivo en el momento de presentarse la solicitud, deberá continuarse el procedimiento de apremio.



- Para la totalidad de las deudas incluidas en el acuerdo de fraccionamiento que se encontrasen en periodo voluntario en el momento de presentarse la solicitud, se iniciará el periodo ejecutivo al día siguiente del vencimiento de la fracción incumplida, y se exigirán además los intereses de demora devengados desde el día siguiente al vencimiento del plazo de ingreso en periodo voluntario hasta la fecha de vencimiento de la fracción incumplida.

## RECURSOS Y RECLAMACIONES

Si no está conforme con el acuerdo de la Administración y desea recurrir, deberá **optar**, en el plazo máximo de **un mes** contado desde el día siguiente al de la recepción de este documento, entre presentar en la oficina arriba indicada:

- **Un recurso de reposición, ante el órgano que dictó este acuerdo** mediante escrito que expresará las razones por las que no está conforme con el acuerdo, y la mención de no haber presentado reclamación económico administrativa. Deberá contener, además, la siguiente información:
  - Su nombre o razón social y N.I.F., y en caso de que actúe a través de representante, también el nombre y N.I.F. de éste. Si desea que las notificaciones que se produzcan con relación al recurso se dirijan a lugar distinto a su domicilio fiscal, indique el domicilio al que quiera que se dirijan.
  - El acuerdo que recurre, su fecha y el número de expediente.
  - El lugar, fecha y firma.

Si necesita conocer el expediente para poder manifestar las razones por las que no está conforme con el acuerdo, podrá acudir a la oficina arriba indicada donde se le pondrá a su disposición.

- **Una reclamación económico-administrativa**, mediante escrito dirigido al Órgano que dictó este acuerdo, que deberá contener, al menos, la información arriba indicada. Esta reclamación económico-administrativa será resuelta por el Tribunal Económico-Administrativo competente, órgano independiente de la A.E.A.T.

**Tanto el recurso de reposición como la reclamación económico administrativa podrán ser presentados a través de la sede electrónica de la Agencia Estatal de la Administración Tributaria (www.agenciatributaria.gob.es), utilizando los sistemas de firma electrónica admitidos.**

**La presentación por medios electrónicos es la única posible si, de acuerdo con la normativa vigente, usted se encuentra obligado a relacionarse con las Administraciones Públicas a través de dichos medios.**

En cualquiera de los dos casos puede Vd.:

Realizar el pago de la cuantía indicada. Si con posterioridad la Agencia Tributaria o un Tribunal le diera la razón, le será devuelto el importe pagado junto con los correspondientes intereses de demora a su favor.

O bien solicitar la suspensión del pago de la deuda hasta que se resuelva su recurso o reclamación. Para ello deberá aportar garantía suficiente que asegure la deuda, salvo en los supuestos de suspensión sin garantía previstos en la normativa vigente.



## **NORMAS APLICABLES**

### **Ley del Procedimiento Administrativo Común de las Administraciones Públicas (Ley 39/2015)**

Derecho y obligación de relacionarse electrónicamente con las Administraciones Públicas: Artículo 14

Cómputo de plazos: Artículo 30

Acumulación: Artículo 57

### **Ley General Tributaria (Ley 58/2003)**

Recargos del período ejecutivo: Artículo 28

Aplazamiento y fraccionamiento del pago: Artículo 65

Garantías para el aplazamiento y fraccionamiento de pago de la deuda tributaria: Artículo 82

Utilización de tecnologías informáticas y telemáticas: Artículo 96

Recurso de reposición: Artículos 222 a 225

Reclamaciones económico-administrativas: Artículos 226 a 240

### **Reglamento General de Recaudación (RD 939/2005 de 29 de julio)**

Aplazamiento y fraccionamiento de pago: Artículo 44

Competencias en materia de aplazamientos y fraccionamientos de pago: Artículo 45

Solicitudes de aplazamiento y fraccionamiento de pago: Artículo 46

Garantías en aplazamientos y fraccionamientos: Artículo 48

Adopción de medidas cautelares en el ámbito de los aplazamientos o fraccionamientos: Artículo 49

Tramitación de solicitudes de aplazamiento y fraccionamiento: Artículo 51

Resolución de solicitudes de aplazamiento y fraccionamiento: Artículo 52

Cálculo de intereses en aplazamientos y fraccionamientos: Artículo 53

Actuaciones en caso de falta de pago de aplazamientos y fraccionamientos: Artículo 54

### **Reglamento general en materia de revisión en vía administrativa (Real Decreto 520/2005)**

Recurso de reposición: Artículos 21-27

Suspensión en vía económico-administrativa: Artículos 40-47

Procedimiento general económico-administrativo: Artículos 48-64

### **Orden HAP/2178/2015, de 9 de octubre**

Por la que se eleva el límite exento de la obligación de aportar garantía en las solicitudes de aplazamiento o fraccionamiento a 30.000 euros.

### **Orden EHA/1658/2009, de 12 de junio, por la que se establecen el procedimiento y las condiciones para la domiciliación del pago de determinadas deudas cuya gestión tiene atribuida la A.E.A.T.**

Domiciliación del pago de aplazamientos: Artículo 4



Documento firmado electrónicamente (Real Decreto 1671/2009, artículo 21.c), por **JORGE RAMIREZ LOPEZ**, el Delegado Especial de la AEAT por suplencia Art. 13 Ley 40/2015, 29 de diciembre de 2016. Autenticidad verificable mediante Código Seguro Verificación GHBWUWGG4QPMXZMK en [www.agenciatributaria.gob.es](http://www.agenciatributaria.gob.es)

DEUDAS Y PLAZOS DE LA NOTIFICACIÓN

IDENTIFICACIÓN DEL DOCUMENTO

N.I.F.: A11687381  
Deudor: EMPRESA MUNICIPAL DEL SUELO DE JEREZ SA  
Número de expediente: 531640311027Z

Si en el momento de recibir este acuerdo Vd. ha ingresado alguna de las deudas incluidas en el mismo o parte de éstas, el importe de los plazos que figuran en este anexo en los siguientes supuestos:

- Acuerdos de concesión
- Acuerdos de denegación de deudas en período ejecutivo

será distinto al que figura en el acuerdo, ya que en este anexo se recoge la cuantía pendiente en el momento de emisión del acuerdo.

Si alguna de las deudas estuviere totalmente ingresada, no figurará en la relación, habiéndose procedido al archivo de su solicitud con respecto a las mismas.

En los acuerdos de denegación de deudas en período voluntario figura el importe total solicitado, tanto en el acuerdo como en este anexo.



Fecha: 9 Junio 2017

El Funcionario



<b>Número Liquidación</b>	<b>Concepto</b>	<b>Fecha de intereses</b>	<b>Importe</b>	<b>Importe del plazo</b>	<b>Fecha de vencimiento</b>
M2088814530003751	REINTEGRO OP. CAPITAL TRANS. CDO	20-06-2014	1,245,762,80	99,091,24	20-01-2017
				99,091,24	20-02-2017
				99,091,24	20-03-2017
				99,091,24	20-04-2017
				99,091,24	22-05-2017
				99,091,24	20-06-2017
				99,091,24	20-07-2017
				99,091,24	21-08-2017
				99,091,24	20-09-2017
				99,091,24	20-10-2017
				99,091,24	20-11-2017
				99,091,24	20-12-2017
				56,667,92	22-01-2018
				42,423,32	22-01-2018
				99,091,24	20-02-2018
				99,091,24	20-03-2018
				99,091,24	20-04-2018
				99,091,24	21-05-2018
				99,091,24	20-06-2018
				99,091,24	20-07-2018
				99,091,24	20-08-2018
				90,070,80	20-09-2018
				9,020,44	20-09-2018
				99,091,24	22-10-2018
				99,091,24	20-11-2018
				99,091,24	20-12-2018
				99,091,24	21-01-2019
				99,091,24	20-02-2019
M2088814530003773	REINTEGRO OP. CAPITAL TRANS. CDO	20-06-2014	1,495,389,32	9,020,44	20-09-2018
				99,091,24	22-10-2018
				99,091,24	20-11-2018
				99,091,24	20-12-2018
				99,091,24	21-01-2019
				99,091,24	20-02-2019



N.I.F.: A11687381 Referencia: 5316403110272

Página: 3

Número Liquidación	Concepto	Fecha de intereses	Importe	Importe del plazo	Fecha de vencimiento
				99.091,24	20-03-2019
				99.091,24	22-04-2019
				99.091,24	20-05-2019
				99.091,24	20-06-2019
				99.091,24	22-07-2019
				99.091,24	20-08-2019
				99.091,24	20-09-2019
				99.091,24	21-10-2019
				99.091,24	20-11-2019
				99.091,52	20-12-2019

**TOTAL IMPORTE**

**3.567.284,92**

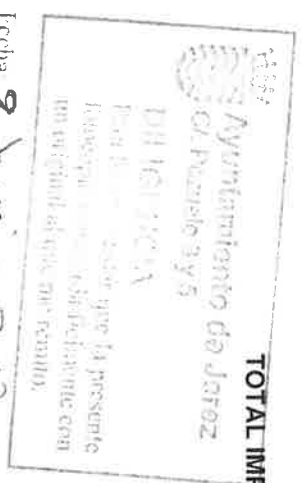

## LIQUIDACIÓN DE INTERESES DE DEMORA RESULTADO DE LA CONCESIÓN DEL APLAZAMIENTO

### IDENTIFICACIÓN DEL DOCUMENTO

N.I.F.: A11687381

Deudor: EMPRESA MUNICIPAL DEL SUELO DE JEREZ SA

Número de expediente: 531640311027Z

### LIQUIDACIÓN DE INTERESES DE DEMORA

Como consecuencia de la autorización del pago aplazado o fraccionado de la/s deuda/s, se procede a la correspondiente liquidación de intereses de demora.

El cálculo de los intereses de demora para los vencimientos de ejercicios futuros se ha realizado conforme al tipo actualmente vigente, sin perjuicio de que proceda su recálculo si las leyes anuales de presupuestos lo modificaran.

Documento firmado electrónicamente (Real Decreto 1671/2009) Ayuntamiento de Jerez  
artículo 21.c), por **CRISTOBAL LARA CATEDRA**, el Jefe de la Oficina de Recaudación, 29 de diciembre de  
Dependencia Regional Adjunto de Recaudación, 29 de diciembre de  
2016. Autenticidad verificable mediante Código Seguro Verificación  
GHBWUWG4QPMXZMK en [www.agenciatributaria.gob.es](http://www.agenciatributaria.gob.es)

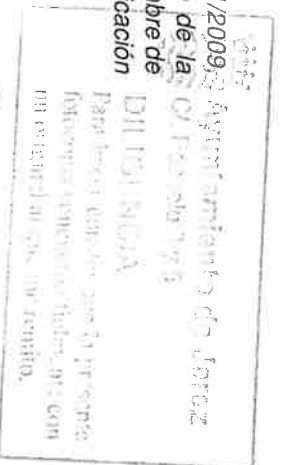

Fecha:

9 Junio 2017

El Funcionario

**DETALLE DE LA LIQUIDACIÓN**

Número Liquidación	Cuota	Periodo fecha desde-fecha hasta	Días	Tipo de		Intereses	Total intereses	Total Liquidación
				Interés				
M2088814530003751	99.091,24	21-06-2014 31-12-2014	194	4,0		2.106,71		
		01-01-2015 31-12-2015	365	3,5		3.468,19		
		01-01-2016 31-12-2016	366	3,0		2.972,74		
		01-01-2017 20-01-2017	20	3,0		162,89	8.710,53	107.801,77
		21-06-2014 31-12-2014	194	4,0		2.106,71		
		01-01-2015 31-12-2015	365	3,5		3.468,19		
		01-01-2016 31-12-2016	366	3,0		2.972,74		
		01-01-2017 20-02-2017	51	3,0		415,37	8.963,01	108.054,25
		21-06-2014 31-12-2014	194	4,0		2.106,71		
		01-01-2015 31-12-2015	365	3,5		3.468,19		
M2088814530003751	99.091,24	01-01-2016 31-12-2016	366	3,0		2.972,74		
		01-01-2017 20-03-2017	79	3,0		643,41	9.191,05	108.282,29
		21-06-2014 31-12-2014	194	4,0		2.106,71		
		01-01-2015 31-12-2015	365	3,5		3.468,19		
		01-01-2016 31-12-2016	366	3,0		2.972,74		
		01-01-2017 20-04-2017	110	3,0		895,89	9.443,53	108.534,77
		21-06-2014 31-12-2014	194	4,0		2.106,71		
		01-01-2015 31-12-2015	365	3,5		3.468,19		
		01-01-2016 31-12-2016	366	3,0		2.972,74		
		01-01-2017 20-05-2017	140	3,0		1.140,23	9.687,87	108.779,11
M2088814530003751	99.091,24	21-06-2014 31-12-2014	194	4,0		2.106,71		
		01-01-2015 31-12-2015	365	3,5		3.468,19		
		01-01-2016 31-12-2016	366	3,0		2.972,74		
		01-01-2017 20-06-2017	171	3,0		1.392,71	9.940,35	109.031,59
		21-06-2014 31-12-2014	194	4,0		2.106,71		
		01-01-2015 31-12-2015	365	3,5		3.468,19		
		01-01-2016 31-12-2016	366	3,0		2.972,74		
		01-01-2017 20-07-2017	201	3,0		1.637,04	10.184,68	109.275,92
		21-06-2014 31-12-2014	194	4,0		2.106,71		
		01-01-2015 31-12-2015	365	3,5		3.468,19		
M2088814530003751	99.091,24	21-06-2014 31-12-2014	194	4,0		2.106,71		
		01-01-2015 31-12-2015	365	3,5		3.468,19		
		01-01-2016 31-12-2016	366	3,0		2.972,74		
		01-01-2017 20-07-2017	201	3,0		1.637,04	10.184,68	109.275,92
		21-06-2014 31-12-2014	194	4,0		2.106,71		
		01-01-2015 31-12-2015	365	3,5		3.468,19		
		01-01-2016 31-12-2016	366	3,0		2.972,74		
		01-01-2017 20-07-2017	201	3,0		1.637,04	10.184,68	109.275,92
		21-06-2014 31-12-2014	194	4,0		2.106,71		
		01-01-2015 31-12-2015	365	3,5		3.468,19		



N.I.F.: A11687381 Referencia: 5316403110272

Página: 3

Número Liquidación	Cuota	Periodo fecha		Días	Tipo de interés	Intereses	Total intereses	Total Liquidación
		desde-	hasta					
M2088814530003751	99.091,24	01-01-2016	31-12-2016	366	3,0	2.972,74	10.689,64	109.780,88
		01-01-2017	20-08-2017	232	3,0	1.889,52		
		21-06-2014	31-12-2014	194	4,0	2.106,71		
		01-01-2015	31-12-2015	365	3,5	3.468,19		
		01-01-2016	31-12-2016	366	3,0	2.972,74		
		01-01-2017	20-09-2017	263	3,0	2.142,00		
		21-06-2014	31-12-2014	194	4,0	2.106,71		
		01-01-2015	31-12-2015	365	3,5	3.468,19		
		01-01-2016	31-12-2016	366	3,0	2.972,74		
		01-01-2017	20-10-2017	293	3,0	2.386,33		
M2088814530003751	40.610,65	21-06-2014	31-12-2014	194	4,0	863,39	10.933,97	110.025,21
		01-01-2015	31-12-2015	365	3,5	1.421,37		
		01-01-2016	31-12-2016	366	3,0	1.218,32		
		01-01-2017	20-11-2017	324	3,0	1.081,47		
		21-06-2014	31-12-2014	194	4,0	901,93		
		01-01-2015	31-12-2015	365	3,5	1.484,82		
		01-01-2016	31-12-2016	366	3,0	1.272,70		
		01-01-2017	20-01-2018	385	3,0	1.342,44		
		21-06-2014	31-12-2014	194	4,0	2.106,71		
		01-01-2015	31-12-2015	365	3,5	3.468,19		
M2088814530003762	99.091,24	01-01-2016	31-12-2016	366	3,0	2.972,74	11.935,75	111.026,99
		01-01-2017	20-02-2018	416	3,0	3.388,11		
		21-06-2014	31-12-2014	194	4,0	2.106,71		
		01-01-2015	31-12-2015	365	3,5	3.468,19		
		01-01-2016	31-12-2016	366	3,0	2.972,74		
		01-01-2017	20-03-2018	444	3,0	3.616,15		
		21-06-2014	31-12-2014	194	4,0	2.106,71		
		01-01-2015	31-12-2015	365	3,5	3.468,19		
		01-01-2016	31-12-2016	366	3,0	2.972,74		
		01-01-2017	20-04-2018	475	3,0	3.868,63		
M2088814530003762	99.091,24	01-01-2016	31-12-2016	366	3,0	2.972,74	12.416,27	111.507,51
		01-01-2017	20-08-2017	232	3,0	1.889,52		
		21-06-2014	31-12-2014	194	4,0	2.106,71		
		01-01-2015	31-12-2015	365	3,5	3.468,19		
		01-01-2016	31-12-2016	366	3,0	2.972,74		
		01-01-2017	20-09-2017	263	3,0	2.142,00		
		21-06-2014	31-12-2014	194	4,0	2.106,71		
		01-01-2015	31-12-2015	365	3,5	3.468,19		
		01-01-2016	31-12-2016	366	3,0	2.972,74		
		01-01-2017	20-10-2017	293	3,0	2.386,33		

DH BOGOTANA  
Para tener constancia de lo que se ha  
firmado en la ciudad de Bogotá, D.C., a los  
diez días del mes de junio del año 2017.

Fecha: 9 Junio 2017  
Firma: [Firma]



Número Liquidación	Cuota	Periodo fecha desde-fecha hasta	Días	Tipo de interés	Intereses	Total intereses	Total Liquidación
M2088814530003762	99.091,24	21-06-2014 31-12-2014	194	4,0	2.106,71		
		01-01-2015 31-12-2015	365	3,5	3.468,19		
		01-01-2016 31-12-2016	366	3,0	2.972,74		
		01-01-2017 20-05-2018	505	3,0	4.112,97	12.660,61	111.751,85
M2088814530003762	99.091,24	21-06-2014 31-12-2014	194	4,0	2.106,71		
		01-01-2015 31-12-2015	365	3,5	3.468,19		
		01-01-2016 31-12-2016	366	3,0	2.972,74		
		01-01-2017 20-06-2018	536	3,0	4.365,44	12.913,08	112.004,32
M2088814530003762	99.091,24	21-06-2014 31-12-2014	194	4,0	2.106,71		
		01-01-2015 31-12-2015	365	3,5	3.468,19		
		01-01-2016 31-12-2016	366	3,0	2.972,74		
		01-01-2017 20-07-2018	566	3,0	4.609,78	13.157,42	112.248,66
M2088814530003762	29.920,04	21-06-2014 31-12-2014	194	4,0	636,11		
		01-01-2015 31-12-2015	365	3,5	1.047,20		
		01-01-2016 31-12-2016	366	3,0	897,60		
		01-01-2017 20-08-2018	597	3,0	1.468,13	4.049,04	33.969,08
M2088814530003773	9.020,44	21-06-2014 31-12-2014	194	4,0	191,78		
		01-01-2015 31-12-2015	365	3,5	315,72		
		01-01-2016 31-12-2016	366	3,0	270,61		
		01-01-2017 20-09-2018	628	3,0	465,60	1.243,71	10.264,15
M2088814530003773	99.091,24	21-06-2014 31-12-2014	194	4,0	2.106,71		
		01-01-2015 31-12-2015	365	3,5	3.468,19		
		01-01-2016 31-12-2016	366	3,0	2.972,74		
		01-01-2017 20-10-2018	658	3,0	5.359,07	13.906,71	112.997,95
M2088814530003773	99.091,24	21-06-2014 31-12-2014	194	4,0	2.106,71		
		01-01-2015 31-12-2015	365	3,5	3.468,19		
		01-01-2016 31-12-2016	366	3,0	2.972,74		
		01-01-2017 20-11-2018	689	3,0	5.611,55	14.159,19	113.250,43
M2088814530003773	99.091,24	21-06-2014 31-12-2014	194	4,0	2.106,71		
		01-01-2015 31-12-2015	365	3,5	3.468,19		
		01-01-2016 31-12-2016	366	3,0	2.972,74		
		01-01-2017 20-12-2018	719	3,0	5.855,89	14.403,53	113.494,77
M2088814530003773	99.091,24	21-06-2014 31-12-2014	194	4,0	2.106,71		

N.I.F.: A11687381 Referencia: 531640311027Z

Página: 5

Número Liquidación	Cuota	Periodo fecha		Días	Tipo de interés	Intereses	Total intereses	Total Liquidación
		desde-	hasta					
M2088814530003773	99.091,24	01-01-2015	31-12-2015	365	3,5	3.468,19	14.656,00	113.747,24
		01-01-2016	31-12-2016	366	3,0	2.972,74		
		01-01-2017	20-01-2019	750	3,0	6.108,36		
		21-06-2014	31-12-2014	194	4,0	2.106,71		
		01-01-2015	31-12-2015	365	3,5	3.468,19		
		01-01-2016	31-12-2016	366	3,0	2.972,74		
M2088814530003773	99.091,24	01-01-2017	20-02-2019	781	3,0	6.360,84	14.908,48	113.999,72
		21-06-2014	31-12-2014	194	4,0	2.106,71		
		01-01-2015	31-12-2015	365	3,5	3.468,19		
		01-01-2016	31-12-2016	366	3,0	2.972,74		
		01-01-2017	20-03-2019	809	3,0	2.972,74		
		21-06-2014	31-12-2014	194	4,0	2.106,71		
M2088814530003773	99.091,24	01-01-2015	31-12-2015	365	3,5	3.468,19	15.136,53	114.227,77
		01-01-2016	31-12-2016	366	3,0	2.972,74		
		01-01-2017	20-04-2019	840	3,0	6.841,37		
		21-06-2014	31-12-2014	194	4,0	2.106,71		
		01-01-2015	31-12-2015	365	3,5	3.468,19		
		01-01-2016	31-12-2016	366	3,0	2.972,74		
M2088814530003773	99.091,24	01-01-2017	20-05-2019	870	3,0	2.972,74	15.633,34	114.724,58
		01-01-2016	31-12-2016	366	3,0	2.972,74		
		21-06-2014	31-12-2014	194	4,0	2.106,71		
		01-01-2015	31-12-2015	365	3,5	3.468,19		
		01-01-2016	31-12-2016	366	3,0	2.972,74		
		01-01-2017	20-06-2019	901	3,0	7.338,18		
M2088814530003773	99.091,24	21-06-2014	31-12-2014	194	4,0	2.106,71	15.885,82	114.977,06
		01-01-2015	31-12-2015	365	3,5	3.468,19		
		01-01-2016	31-12-2016	366	3,0	2.972,74		
		01-01-2017	20-07-2019	931	3,0	7.582,52		
		21-06-2014	31-12-2014	194	4,0	2.106,71		
		01-01-2015	31-12-2015	365	3,5	3.468,19		
M2088814530003773	99.091,24	01-01-2016	31-12-2016	366	3,0	2.972,74	16.130,16	115.221,40
		21-06-2014	31-12-2014	194	4,0	2.106,71		
		01-01-2015	31-12-2015	365	3,5	3.468,19		
		01-01-2016	31-12-2016	366	3,0	2.972,74		
		21-06-2014	31-12-2014	194	4,0	2.106,71		
		01-01-2015	31-12-2015	365	3,5	3.468,19		

Intereses

3.468,19  
2.972,74  
6.108,36  
2.106,71  
3.468,19  
2.972,74  
6.360,84  
2.106,71  
3.468,19  
2.972,74  
6.588,89  
2.106,71  
3.468,19  
2.972,74  
6.841,37  
2.106,71  
3.468,19  
2.972,74  
7.085,70  
2.106,71  
3.468,19  
2.972,74  
7.338,18  
2.106,71  
3.468,19  
2.972,74  
7.582,52  
2.106,71  
3.468,19  
2.972,74

14.656,00  
14.908,48  
15.136,53  
15.633,34  
15.885,82  
16.130,16

113.747,24  
113.999,72  
114.227,77  
114.724,58  
114.977,06  
115.221,40

EL REGISTRO

AYUNTAMIENTO DE JEREZ

Este documento es susceptible de impugnación en el plazo de un mes a contar desde su expedición.

Fecha 9 Junio 2017

Número Liquidación	Cuota	Periodo fecha desde-fecha hasta	Dias	Tipo de interés	Intereses	Total intereses	Total Liquidación
M2088814530003773	99,091,24	01-01-2017 20-08-2019	962	3,0	7.835,00	16.382,64	115.473,88
		21-06-2014 31-12-2014	194	4,0	2.106,71		
		01-01-2015 31-12-2015	365	3,5	3.468,19		
		01-01-2016 31-12-2016	366	3,0	2.972,74		
		01-01-2017 20-09-2019	993	3,0	8.087,47	16.635,11	115.726,35
M2088814530003773	48,042,45	21-06-2014 31-12-2014	194	4,0	1.021,40		
		01-01-2015 31-12-2015	365	3,5	1.681,49		
		01-01-2016 31-12-2016	366	3,0	1.441,27		
		01-01-2017 20-10-2019	1023	3,0	4.039,51	8.183,67	56.226,12

**TOTALES**

**379.718,09**

**3.324.289,71**

FIRMADO



MINISTERIO DE ECONOMÍA Y COMPETITIVIDAD

DELEGACIÓN DE ECONOMÍA Y HACIENDA EN CÁDIZ

SEDE DE JEREZ DE LA FRONTERA

SECRETARÍA GENERAL SECCIÓN TESORO Y ADMINISTRACIÓN

RECIBIDO  
FECHA 27-ENE-2015  
NÚMERO 002.015

O F I C I O

S/REF:

N/REF:

FECHA: 20 de enero de 2014

ASUNTO Acuerdo concesión fraccionamiento

Sra. Presidenta de la Empresa Municipal del Suelo de Jerez, S.A.  
C/ Consistorio, 15  
Jerez de la Frontera

DELEGACION PROVINCIAL DE ECONOMIA Y HACIENDA DE CADIZ

21 ene 2015, 12:28:58

SALIDA 00011.001.2015.5.000197

En relación con el fraccionamiento concedido por esta Delegación de Economía y Hacienda mediante el establecimiento de un calendario provisional de pagos, referente a la liquidación 00053201400005229, por importe de 1.028.274,66 €, y atendiendo a la solicitud de esa Empresa Municipal del Suelo presentada en escrito de fecha 16 del presente mes, a la vista de las circunstancias en él manifestadas, se acuerda, en el uso de la facultad que confiere el Art. 51.2 del Reglamento General de Recaudación, el establecimiento de un nuevo calendario provisional de pagos, que se adjunta como anexo, hasta que se dicte la resolución definitiva del fraccionamiento, en que deberán formalizar las hipotecas ofrecidas en garantía.

Cada pago incluye el correspondiente interés de demora devengado desde el día siguiente al del vencimiento del plazo de ingreso en periodo voluntario hasta el vencimiento del plazo concedido.

Los ingresos deberán realizarse en cualquier entidad colaboradora con los documentos que al efecto se le irán entregando.

El incumplimiento de cualquiera de los pagos provisionales establecidos en este acto de trámite en el correspondiente calendario, podrá motivar la DENEGACIÓN de la solicitud de fraccionamiento, por considerar que el interesado presenta dificultades económico-financieras de carácter estructural y no dispone de capacidad para generar los recursos necesarios para afrontar el pago de la deuda.

EL DELEGADO DE ECONOMÍA Y HACIENDA

Miguel Gómez Martínez

Ayuntamiento de Jerez  
C/ Pozuelo 3 y 5  
DILIGENCIA  
Para hacer constar que la presente fotocopia concuerda fielmente con un original al que me remito.

Fecha: 9 de enero 2017  
El Funcionario

PZA. DE LAS MARINAS, 1  
11471-JEREZ DE LA FRONTERA (CÁDIZ)  
TEL: 956 31 82 98  
FAX: 956 18 34 36

GOMEZ MARTINEZ MIGUEL - 2015-01-21 08:34:19 CET.  
La autenticidad de este documento puede ser comprobada mediante el código electrónico: YWCVY3ABV1DK1S2L en http://www.pap.mihhap.gob.es



**DELEGACION DE ECONOMIA Y HACIENDA DE CADIZ. SEDE JEREZ DE LA FRONTERA**

PROPUESTA DE FRACCIONAMIENTO				Fecha 20/01/2015
Referencia gestor	REI-100000-2008-143			
Descripción	REINTEGRO TOTAL POR INCUMPLIMIENTO SUBVENCIÓN REINDUSTRIALIZACIÓN. EXPEDIENTE REI-100000-2008-143			
Número de Liquidación	00053201400005229	Fraccionamiento	2	
Tercero	ES000A11687381 EMPRESA MUNICIPAL DEL SUELO DE JEREZ SA			
Fecha de Vencimiento	20/11/2014	Importe Total Liquid.	1.028.274,66	
Importe Aplazado	1.028.274,66	Nº Plazos	60	
Tipo de interés vigente	3,500	Expediente / Fecha	2008143 - 20/11/2014	
Plazo	Vencimiento	Importe plazo	Importe intereses	Total a ingresar
1	20/01/2016	17.137,91	709,61	17.847,52
2	22/02/2016	17.137,91	763,69	17.901,60
3	21/03/2016	17.137,91	809,58	17.947,49
4	20/04/2016	17.137,91	858,74	17.996,65
5	20/05/2016	17.137,91	907,91	18.045,82
6	20/06/2016	17.137,91	958,72	18.096,63
7	20/07/2016	17.137,91	1.007,88	18.145,79
8	22/08/2016	17.137,91	1.061,97	18.199,88
9	20/09/2016	17.137,91	1.109,49	18.247,40
10	20/10/2016	17.137,91	1.158,66	18.296,57
11	21/11/2016	17.137,91	1.211,10	18.349,01
12	20/12/2016	17.137,91	1.258,63	18.396,54
13	20/01/2017	17.137,91	1.309,43	18.447,34
14	20/02/2017	17.137,91	1.360,24	18.498,15
15	20/03/2017	17.137,91	1.406,13	18.544,04
16	20/04/2017	17.137,91	1.456,93	18.594,84
17	22/05/2017	17.137,91	1.509,38	18.647,29
18	20/06/2017	17.137,91	1.556,90	18.694,81
19	20/07/2017	17.137,91	1.606,07	18.743,98
20	21/08/2017	17.137,91	1.658,51	18.796,42
21	20/09/2017	17.137,91	1.707,68	18.845,59
22	20/10/2017	17.137,91	1.756,85	18.894,76
23	20/11/2017	17.137,91	1.807,65	18.945,56
24	20/12/2017	17.137,91	1.856,82	18.994,73
25	22/01/2018	17.137,91	1.910,90	19.048,81
26	20/02/2018	17.137,91	1.958,43	19.096,34
27	20/03/2018	17.137,91	2.004,32	19.142,23
28	20/04/2018	17.137,91	2.055,12	19.193,03
29	21/05/2018	17.137,91	2.105,93	19.243,84
30	20/06/2018	17.137,91	2.155,09	19.293,00
31	20/07/2018	17.137,91	2.204,26	19.342,17
32	20/08/2018	17.137,91	2.255,06	19.392,97
33	20/09/2018	17.137,91	2.305,87	19.443,78
34	22/10/2018	17.137,91	2.358,31	19.496,22
35	20/11/2018	17.137,91	2.405,84	19.543,75
36	20/12/2018	17.137,91	2.455,01	19.592,92

**DILIGENCIA**  
 Para hacer constar que la presente fotocopia concuerda fielmente con un original al que me remito.



DELEGACION DE ECONOMIA Y HACIENDA DE CADIZ. SEDE JEREZ DE LA FRONTERA

PROPUESTA DE FRACCIONAMIENTO					Fecha 20/01/2015
Plazo	Vencimiento	Importe plazo	Importe intereses	Total a ingresar	
37	21/01/2019	17.137,91	2.507,45	19.645,36	
38	20/02/2019	17.137,91	2.556,62	19.694,53	
39	20/03/2019	17.137,91	2.602,50	19.740,41	
40	22/04/2019	17.137,91	2.656,59	19.794,50	
41	20/05/2019	17.137,91	2.702,47	19.840,38	
42	20/06/2019	17.137,91	2.753,28	19.891,19	
43	22/07/2019	17.137,91	2.805,72	19.943,63	
44	20/08/2019	17.137,91	2.853,25	19.991,16	
45	20/09/2019	17.137,91	2.904,06	20.041,97	
46	21/10/2019	17.137,91	2.954,86	20.092,77	
47	20/11/2019	17.137,91	3.004,03	20.141,94	
48	20/12/2019	17.137,91	3.053,19	20.191,10	
49	20/01/2020	17.137,91	3.104,00	20.241,91	
50	20/02/2020	17.137,91	3.154,80	20.292,71	
51	20/03/2020	17.137,91	3.202,33	20.340,24	
52	20/04/2020	17.137,91	3.253,14	20.391,05	
53	20/05/2020	17.137,91	3.302,30	20.440,21	
54	22/06/2020	17.137,91	3.356,38	20.494,29	
55	20/07/2020	17.137,91	3.402,27	20.540,18	
56	20/08/2020	17.137,91	3.453,08	20.590,99	
57	21/09/2020	17.137,91	3.505,52	20.643,43	
58	20/10/2020	17.137,91	3.553,05	20.690,96	
59	20/11/2020	17.137,91	3.603,85	20.741,76	
60	21/12/2020	17.137,97	3.654,67	20.792,64	
<b>IMPORTE TOTAL</b>		<b>1.028.274,66</b>	<b>130.882,12</b>	<b>1.159.156,78</b>	

JEREZ DE LA FRONTERA, 20 de enero de 2015

Proponente  
JEFA SECCIÓN TESORO

Conforme con la propuesta  
DELEGADO/A DE ECONOMÍA Y

HACIENDA

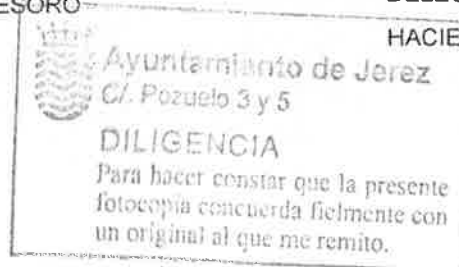

Fecha, 9 de enero 2017

El Funcionario

FIRMADO

### DETALLE DE CÁLCULO DE INTERESES

Plazo	Desde	Hasta	Nº días	Tipo %	Importe plazo	Importe interés parcial	Importe interés total
1	21/11/2014	31/12/2014	41	4,000	17.137,91	77,00	
	01/01/2015	31/12/2015	365	3,500	17.137,91	599,83	
	01/01/2016	20/01/2016	20	3,500	17.137,91	32,78	709,61
2	21/11/2014	31/12/2014	41	4,000	17.137,91	77,00	
	01/01/2015	31/12/2015	365	3,500	17.137,91	599,83	
	01/01/2016	22/02/2016	53	3,500	17.137,91	86,86	763,69
3	21/11/2014	31/12/2014	41	4,000	17.137,91	77,00	
	01/01/2015	31/12/2015	365	3,500	17.137,91	599,83	
	01/01/2016	21/03/2016	81	3,500	17.137,91	132,75	809,58
4	21/11/2014	31/12/2014	41	4,000	17.137,91	77,00	
	01/01/2015	31/12/2015	365	3,500	17.137,91	599,83	
	01/01/2016	20/04/2016	111	3,500	17.137,91	181,91	858,74
5	21/11/2014	31/12/2014	41	4,000	17.137,91	77,00	
	01/01/2015	31/12/2015	365	3,500	17.137,91	599,83	
	01/01/2016	20/05/2016	141	3,500	17.137,91	231,08	907,91
6	21/11/2014	31/12/2014	41	4,000	17.137,91	77,00	
	01/01/2015	31/12/2015	365	3,500	17.137,91	599,83	
	01/01/2016	20/06/2016	172	3,500	17.137,91	281,89	958,72
7	21/11/2014	31/12/2014	41	4,000	17.137,91	77,00	
	01/01/2015	31/12/2015	365	3,500	17.137,91	599,83	
	01/01/2016	20/07/2016	202	3,500	17.137,91	331,05	1.007,88
8	21/11/2014	31/12/2014	41	4,000	17.137,91	77,00	
	01/01/2015	31/12/2015	365	3,500	17.137,91	599,83	
	01/01/2016	22/08/2016	235	3,500	17.137,91	385,14	1.061,97
9	21/11/2014	31/12/2014	41	4,000	17.137,91	77,00	
	01/01/2015	31/12/2015	365	3,500	17.137,91	599,83	
	01/01/2016	20/09/2016	264	3,500	17.137,91	432,66	1.109,49
10	21/11/2014	31/12/2014	41	4,000	17.137,91	77,00	
	01/01/2015	31/12/2015	365	3,500	17.137,91	599,83	
	01/01/2016	20/10/2016	294	3,500	17.137,91	481,83	1.158,66
11	21/11/2014	31/12/2014	41	4,000	17.137,91	77,00	
	01/01/2015	31/12/2015	365	3,500	17.137,91	599,83	
	01/01/2016	21/11/2016	326	3,500	17.137,91	534,27	1.211,10
12	21/11/2014	31/12/2014	41	4,000	17.137,91	77,00	
	01/01/2015	31/12/2015	365	3,500	17.137,91	599,83	
	01/01/2016	20/12/2016	355	3,500	17.137,91	581,80	1.258,63
13	21/11/2014	31/12/2014	41	4,000	17.137,91	77,00	
	01/01/2015	31/12/2015	365	3,500	17.137,91	599,83	
	01/01/2016	20/01/2017	386	3,500	17.137,91	632,60	1.309,43
14	21/11/2014	31/12/2014	41	4,000	17.137,91	77,00	
	01/01/2015	31/12/2015	365	3,500	17.137,91	599,83	
	01/01/2016	20/02/2017	417	3,500	17.137,91	683,41	1.360,24
15	21/11/2014	31/12/2014	41	4,000	17.137,91	77,00	
	01/01/2015	31/12/2015	365	3,500	17.137,91	599,83	
	01/01/2016	20/03/2017	445	3,500	17.137,91	729,30	1.406,13
16	21/11/2014	31/12/2014	41	4,000	17.137,91	77,00	
	01/01/2015	31/12/2015	365	3,500	17.137,91	599,83	
	01/01/2016	20/04/2017	476	3,500	17.137,91	780,10	1.456,93
17	21/11/2014	31/12/2014	41	4,000	17.137,91	77,00	
	01/01/2015	31/12/2015	365	3,500	17.137,91	599,83	

MARTINEZ ANDRES M ANTONIA - 2015-01-20 12:39:04 CET,  
GOMEZ MARTINEZ MIGUEL - 2015-01-21 08:34:19 CET.

La autenticidad de este documento puede ser comprobada mediante el código electrónico: 6YU0EQJZ1DK1SX8 en http://www.pap.mihhap.gob.es

PROFR/201501200908010CA00000900/00001

Fecha: 9 Junio 2017

El Funcionario

FIRMADO

DETALLE DE CÁLCULO DE INTERESES

Plazo	Desde	Hasta	Nº días	Tipo %	Importe plazo	Importe interés parcial	Importe interés total
	01/01/2016	22/05/2017	508	3,500	17.137,91	832,55	1.509,38
18	21/11/2014	31/12/2014	41	4,000	17.137,91	77,00	
	01/01/2015	31/12/2015	365	3,500	17.137,91	599,83	
	01/01/2016	20/06/2017	537	3,500	17.137,91	880,07	1.556,90
19	21/11/2014	31/12/2014	41	4,000	17.137,91	77,00	
	01/01/2015	31/12/2015	365	3,500	17.137,91	599,83	
	01/01/2016	20/07/2017	567	3,500	17.137,91	929,24	1.606,07
20	21/11/2014	31/12/2014	41	4,000	17.137,91	77,00	
	01/01/2015	31/12/2015	365	3,500	17.137,91	599,83	
	01/01/2016	21/08/2017	599	3,500	17.137,91	981,68	1.658,51
21	21/11/2014	31/12/2014	41	4,000	17.137,91	77,00	
	01/01/2015	31/12/2015	365	3,500	17.137,91	599,83	
	01/01/2016	20/09/2017	629	3,500	17.137,91	1.030,85	1.707,68
22	21/11/2014	31/12/2014	41	4,000	17.137,91	77,00	
	01/01/2015	31/12/2015	365	3,500	17.137,91	599,83	
	01/01/2016	20/10/2017	659	3,500	17.137,91	1.080,02	1.756,85
23	21/11/2014	31/12/2014	41	4,000	17.137,91	77,00	
	01/01/2015	31/12/2015	365	3,500	17.137,91	599,83	
	01/01/2016	20/11/2017	690	3,500	17.137,91	1.130,82	1.807,65
24	21/11/2014	31/12/2014	41	4,000	17.137,91	77,00	
	01/01/2015	31/12/2015	365	3,500	17.137,91	599,83	
	01/01/2016	20/12/2017	720	3,500	17.137,91	1.179,99	1.856,82
25	21/11/2014	31/12/2014	41	4,000	17.137,91	77,00	
	01/01/2015	31/12/2015	365	3,500	17.137,91	599,83	
	01/01/2016	22/01/2018	753	3,500	17.137,91	1.234,07	1.910,90
26	21/11/2014	31/12/2014	41	4,000	17.137,91	77,00	
	01/01/2015	31/12/2015	365	3,500	17.137,91	599,83	
	01/01/2016	20/02/2018	782	3,500	17.137,91	1.281,60	1.958,43
27	21/11/2014	31/12/2014	41	4,000	17.137,91	77,00	
	01/01/2015	31/12/2015	365	3,500	17.137,91	599,83	
	01/01/2016	20/03/2018	810	3,500	17.137,91	1.327,49	2.004,32
28	21/11/2014	31/12/2014	41	4,000	17.137,91	77,00	
	01/01/2015	31/12/2015	365	3,500	17.137,91	599,83	
	01/01/2016	20/04/2018	841	3,500	17.137,91	1.378,29	2.055,12
29	21/11/2014	31/12/2014	41	4,000	17.137,91	77,00	
	01/01/2015	31/12/2015	365	3,500	17.137,91	599,83	
	01/01/2016	21/05/2018	872	3,500	17.137,91	1.429,10	2.105,93
30	21/11/2014	31/12/2014	41	4,000	17.137,91	77,00	
	01/01/2015	31/12/2015	365	3,500	17.137,91	599,83	
	01/01/2016	20/06/2018	902	3,500	17.137,91	1.478,26	2.155,09
31	21/11/2014	31/12/2014	41	4,000	17.137,91	77,00	
	01/01/2015	31/12/2015	365	3,500	17.137,91	599,83	
	01/01/2016	20/07/2018	932	3,500	17.137,91	1.527,43	2.204,26
32	21/11/2014	31/12/2014	41	4,000	17.137,91	77,00	
	01/01/2015	31/12/2015	365	3,500	17.137,91	599,83	
	01/01/2016	20/08/2018	963	3,500	17.137,91	1.578,23	2.255,06
33	21/11/2014	31/12/2014	41	4,000	17.137,91	77,00	
	01/01/2015	31/12/2015	365	3,500	17.137,91	599,83	
	01/01/2016	20/09/2018	994	3,500	17.137,91	1.629,04	2.305,87
34	21/11/2014	31/12/2014	41	4,000	17.137,91	77,00	

MARTINEZ ANDRES M ANTONIA - 2015-01-20 12:39:04 CET,  
GOMEZ MARTINEZ MIGUEL - 2015-01-21 08:34:19 CET.

La autenticidad de este documento puede ser comprobada mediante el código electrónico: 6YU0EQJ21DK1SX8 en http://www.pap.minhap.gob.es

PROFR/201501200908010CA00000900/00001

Fecha: 9 de mayo 2017

El Funcionario

DETALLE DE CÁLCULO DE INTERESES

Plazo	Desde	Hasta	Nº días	Tipo %	Importe plazo	Importe interés parcial	Importe interés total
	01/01/2015	31/12/2015	365	3,500	17.137,91	599,83	
	01/01/2016	22/10/2018	1.026	3,500	17.137,91	1.681,48	2.358,31
35	21/11/2014	31/12/2014	41	4,000	17.137,91	77,00	
	01/01/2015	31/12/2015	365	3,500	17.137,91	599,83	
	01/01/2016	20/11/2018	1.055	3,500	17.137,91	1.729,01	2.405,84
36	21/11/2014	31/12/2014	41	4,000	17.137,91	77,00	
	01/01/2015	31/12/2015	365	3,500	17.137,91	599,83	
	01/01/2016	20/12/2018	1.085	3,500	17.137,91	1.778,18	2.455,01
37	21/11/2014	31/12/2014	41	4,000	17.137,91	77,00	
	01/01/2015	31/12/2015	365	3,500	17.137,91	599,83	
	01/01/2016	21/01/2019	1.117	3,500	17.137,91	1.830,62	2.507,45
38	21/11/2014	31/12/2014	41	4,000	17.137,91	77,00	
	01/01/2015	31/12/2015	365	3,500	17.137,91	599,83	
	01/01/2016	20/02/2019	1.147	3,500	17.137,91	1.879,79	2.556,62
39	21/11/2014	31/12/2014	41	4,000	17.137,91	77,00	
	01/01/2015	31/12/2015	365	3,500	17.137,91	599,83	
	01/01/2016	20/03/2019	1.175	3,500	17.137,91	1.925,67	2.602,50
40	21/11/2014	31/12/2014	41	4,000	17.137,91	77,00	
	01/01/2015	31/12/2015	365	3,500	17.137,91	599,83	
	01/01/2016	22/04/2019	1.208	3,500	17.137,91	1.979,76	2.656,59
41	21/11/2014	31/12/2014	41	4,000	17.137,91	77,00	
	01/01/2015	31/12/2015	365	3,500	17.137,91	599,83	
	01/01/2016	20/05/2019	1.236	3,500	17.137,91	2.025,64	2.702,47
42	21/11/2014	31/12/2014	41	4,000	17.137,91	77,00	
	01/01/2015	31/12/2015	365	3,500	17.137,91	599,83	
	01/01/2016	20/06/2019	1.267	3,500	17.137,91	2.076,45	2.753,28
43	21/11/2014	31/12/2014	41	4,000	17.137,91	77,00	
	01/01/2015	31/12/2015	365	3,500	17.137,91	599,83	
	01/01/2016	22/07/2019	1.299	3,500	17.137,91	2.128,89	2.805,72
44	21/11/2014	31/12/2014	41	4,000	17.137,91	77,00	
	01/01/2015	31/12/2015	365	3,500	17.137,91	599,83	
	01/01/2016	20/08/2019	1.328	3,500	17.137,91	2.176,42	2.853,25
45	21/11/2014	31/12/2014	41	4,000	17.137,91	77,00	
	01/01/2015	31/12/2015	365	3,500	17.137,91	599,83	
	01/01/2016	20/09/2019	1.359	3,500	17.137,91	2.227,23	2.904,06
46	21/11/2014	31/12/2014	41	4,000	17.137,91	77,00	
	01/01/2015	31/12/2015	365	3,500	17.137,91	599,83	
	01/01/2016	21/10/2019	1.390	3,500	17.137,91	2.278,03	2.954,86
47	21/11/2014	31/12/2014	41	4,000	17.137,91	77,00	
	01/01/2015	31/12/2015	365	3,500	17.137,91	599,83	
	01/01/2016	20/11/2019	1.420	3,500	17.137,91	2.327,20	3.004,03
48	21/11/2014	31/12/2014	41	4,000	17.137,91	77,00	
	01/01/2015	31/12/2015	365	3,500	17.137,91	599,83	
	01/01/2016	20/12/2019	1.450	3,500	17.137,91	2.376,36	3.053,19
49	21/11/2014	31/12/2014	41	4,000	17.137,91	77,00	
	01/01/2015	31/12/2015	365	3,500	17.137,91	599,83	
	01/01/2016	20/01/2020	1.481	3,500	17.137,91	2.427,17	3.104,00
50	21/11/2014	31/12/2014	41	4,000	17.137,91	77,00	
	01/01/2015	31/12/2015	365	3,500	17.137,91	599,83	
	01/01/2016	20/02/2020	1.512	3,500	17.137,91	2.477,97	3.154,80

Ayuntamiento de Jerez  
 G. Pezuela  
 DILIGENCIA  
 Para hacer constar que la presente fotocopia es una copia fielmente con un original al que me remito.

Fecha: 9 de junio 2017  
 El Funcionario

MARTINEZ ANDRES M ANTONIA - 2015-01-20 12:39:04 CET.  
 GOMEZ MARTINEZ MIGUEL - 2015-01-21 08:34:19 CET.  
 La autenticidad de este documento puede ser comprobada mediante el código electrónico: 6YVU0EQJZDK1SX8 en http://www.pap.minhap.gob.es

FIRMADO

DETALLE DE CÁLCULO DE INTERESES

Plazo	Desde	Hasta	Nº días	Tipo %	Importe plazo	Importe interés parcial	Importe interés total
51	21/11/2014	31/12/2014	41	4,000	17.137,91	77,00	
	01/01/2015	31/12/2015	365	3,500	17.137,91	599,83	
	01/01/2016	20/03/2020	1.541	3,500	17.137,91	2.525,50	3.202,33
52	21/11/2014	31/12/2014	41	4,000	17.137,91	77,00	
	01/01/2015	31/12/2015	365	3,500	17.137,91	599,83	
	01/01/2016	20/04/2020	1.572	3,500	17.137,91	2.576,31	3.253,14
53	21/11/2014	31/12/2014	41	4,000	17.137,91	77,00	
	01/01/2015	31/12/2015	365	3,500	17.137,91	599,83	
	01/01/2016	20/05/2020	1.602	3,500	17.137,91	2.625,47	3.302,30
54	21/11/2014	31/12/2014	41	4,000	17.137,91	77,00	
	01/01/2015	31/12/2015	365	3,500	17.137,91	599,83	
	01/01/2016	22/06/2020	1.635	3,500	17.137,91	2.679,55	3.356,38
55	21/11/2014	31/12/2014	41	4,000	17.137,91	77,00	
	01/01/2015	31/12/2015	365	3,500	17.137,91	599,83	
	01/01/2016	20/07/2020	1.663	3,500	17.137,91	2.725,44	3.402,27
56	21/11/2014	31/12/2014	41	4,000	17.137,91	77,00	
	01/01/2015	31/12/2015	365	3,500	17.137,91	599,83	
	01/01/2016	20/08/2020	1.694	3,500	17.137,91	2.776,25	3.453,08
57	21/11/2014	31/12/2014	41	4,000	17.137,91	77,00	
	01/01/2015	31/12/2015	365	3,500	17.137,91	599,83	
	01/01/2016	21/09/2020	1.726	3,500	17.137,91	2.828,69	3.505,52
58	21/11/2014	31/12/2014	41	4,000	17.137,91	77,00	
	01/01/2015	31/12/2015	365	3,500	17.137,91	599,83	
	01/01/2016	20/10/2020	1.755	3,500	17.137,91	2.876,22	3.553,05
59	21/11/2014	31/12/2014	41	4,000	17.137,91	77,00	
	01/01/2015	31/12/2015	365	3,500	17.137,91	599,83	
	01/01/2016	20/11/2020	1.786	3,500	17.137,91	2.927,02	3.603,85
60	21/11/2014	31/12/2014	41	4,000	17.137,97	77,00	
	01/01/2015	31/12/2015	365	3,500	17.137,97	599,83	
	01/01/2016	21/12/2020	1.817	3,500	17.137,97	2.977,84	3.654,67

La autenticidad de este documento puede ser comprobada mediante el código electrónico: 6YVU0EOJZ1DK1SX8 en <http://www.pap.mihnap.gob.es>

 Ayuntamiento de Jerez  
 C/ Pozuelo 3 y 5  
**DILIGENCIA**  
 Para hacer constar que la presente fotocopia concuerda fielmente con un original al que me remito.

Fecha: 9 Junio 2017

El Funcionario

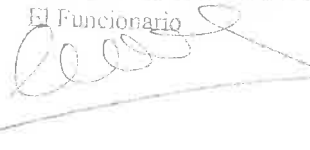

MARTINEZ ANDRES M ANTONIA - 2015-01-20 12:35:04 CET.  
GOMEZ MARTINEZ MIGUEL - 2015-01-21 08:34:19 CET.

FIRMADO



MINISTERIO DE ECONOMÍA Y COMPETITIVIDAD

DELEGACIÓN DE ECONOMÍA Y HACIENDA EN CÁDIZ

SEDE DE JEREZ DE LA FRONTERA

SECRETARÍA GENERAL SECCION TESORO Y ADMINISTRACION

27-ENE-2015  
003.015

O F I C I O

S/REF:

N/REF:

FECHA: 20 de enero de 2014

ASUNTO Acuerdo concesión fraccionamiento

Sra. Presidenta de la Empresa Municipal del Suelo de Jerez, S.A.  
C/ Consistorio, 15  
Jerez de la Frontera

DELEGACION PROVINCIAL DE ECONOMIA Y HACIENDA DE CADIZ

21 ene 2015, 12:28:03

SALIDA 00011.001.2015.5.000196

En relación con el fraccionamiento concedido por esta Delegación de Economía y Hacienda mediante el establecimiento de un calendario provisional de pagos, referente a la liquidación 00053201400005231, por importe de 333.358,87 €, y atendiendo a la solicitud de esa Empresa Municipal del Suelo presentada en escrito de fecha 16 del presente mes, a la vista de las circunstancias en él manifestadas, se acuerda, en el uso de la facultad que confiere el Art. 51.2 del Reglamento General de Recaudación, el establecimiento de un nuevo calendario provisional de pagos, que se adjunta como anexo, hasta que se dicte la resolución definitiva del fraccionamiento, en que deberán formalizar las hipotecas ofrecidas en garantía.

Cada pago incluye el correspondiente interés de demora devengado desde el día siguiente al del vencimiento del plazo de ingreso en período voluntario hasta el vencimiento del plazo concedido.

Los ingresos deberán realizarse en cualquier entidad colaboradora con los documentos que al efecto se le irán entregando.

El incumplimiento de cualquiera de los pagos provisionales establecidos en este acto de trámite en el correspondiente calendario, podrá motivar la DENEGACIÓN de la solicitud de fraccionamiento, por considerar que el interesado presenta dificultades económico-financieras de carácter estructural y no dispone de capacidad para generar los recursos necesarios para afrontar el pago de la deuda.

EL DELEGADO DE ECONOMÍA Y HACIENDA

Miguel Gómez Martínez  
Ayuntamiento de Jerez  
C/ Pozuelo 3 y 5  
DILIGENCIA  
Para hacer constar que la presente fotocopia concuerda fielmente con un original al que me remito.

Fecha: 9 junio 2017

El Funcionario

PZA. DE LAS MARINAS, 1  
11471-JEREZ DE LA FRONTERA (CÁDIZ)  
TEL: 956 31 82 98  
FAX: 956 18 34 38

**DELEGACION DE ECONOMIA Y HACIENDA DE CADIZ. SEDE JEREZ DE LA FRONTERA**

PROPUESTA DE FRACCIONAMIENTO				Fecha 20/01/2015
Referencia gestor	REI-100000-2009-77			
Descripción	REINTEGRO TOTAL POR INCUMPLIMIENTO SUBVENCIÓN REINDUSTRIALIZACIÓN. EXPEDIENTE REI-100000-2009-77			
Número de Liquidación	00053201400005231	Fraccionamiento	2	
Tercero	ES000A11687381 EMPRESA MUNICIPAL DEL SUELO DE JEREZ SA			
Fecha de Vencimiento	20/11/2014	Importe Total Liquid.	333.358,87	
Importe Aplazado	333.358,87	Nº Plazos	60	
Tipo de interés vigente	3,500	Expediente / Fecha	200977 - 20/11/2014	
Plazo	Vencimiento	Importe plazo	Importe intereses	Total a ingresar
1	20/01/2016	5.555,98	230,05	5.786,03
2	22/02/2016	5.555,98	247,58	5.803,56
3	21/03/2016	5.555,98	262,46	5.818,44
4	20/04/2016	5.555,98	278,40	5.834,38
5	20/05/2016	5.555,98	294,33	5.850,31
6	20/06/2016	5.555,98	310,81	5.866,79
7	20/07/2016	5.555,98	326,74	5.882,72
8	22/08/2016	5.555,98	344,28	5.900,26
9	20/09/2016	5.555,98	359,69	5.915,67
10	20/10/2016	5.555,98	375,63	5.931,61
11	21/11/2016	5.555,98	392,63	5.948,61
12	20/12/2016	5.555,98	408,03	5.964,01
13	20/01/2017	5.555,98	424,51	5.980,49
14	20/02/2017	5.555,98	440,98	5.996,96
15	20/03/2017	5.555,98	455,85	6.011,83
16	20/04/2017	5.555,98	472,32	6.028,30
17	22/05/2017	5.555,98	489,33	6.045,31
18	20/06/2017	5.555,98	504,73	6.060,71
19	20/07/2017	5.555,98	520,67	6.076,65
20	21/08/2017	5.555,98	537,67	6.093,65
21	20/09/2017	5.555,98	553,61	6.109,59
22	20/10/2017	5.555,98	569,55	6.125,53
23	20/11/2017	5.555,98	586,02	6.142,00
24	20/12/2017	5.555,98	601,96	6.157,94
25	22/01/2018	5.555,98	619,50	6.175,48
26	20/02/2018	5.555,98	634,90	6.190,88
27	20/03/2018	5.555,98	649,78	6.205,76
28	20/04/2018	5.555,98	666,25	6.222,23
29	21/05/2018	5.555,98	682,72	6.238,70
30	20/06/2018	5.555,98	698,66	6.254,64
31	20/07/2018	5.555,98	714,60	6.270,58
32	20/08/2018	5.555,98	731,07	6.287,05
33	20/09/2018	5.555,98	747,54	6.303,52
34	22/10/2018	5.555,98	764,54	6.320,52
35	20/11/2018	5.555,98	779,95	6.335,93
36	20/12/2018	5.555,98	795,89	6.351,87

Para hacer constar que la presente fotocopia concuerda fielmente con un original al que me remito.

Fecha: 9 de junio 2017

El Funcionario





DELEGACION DE ECONOMIA Y HACIENDA DE CADIZ. SEDE JEREZ DE LA FRONTERA

PROPUESTA DE FRACCIONAMIENTO				Fecha 20/01/2015
Plazo	Vencimiento	Importe plazo	Importe intereses	Total a ingresar
37	21/01/2019	5.555,98	812,89	6.368,87
38	20/02/2019	5.555,98	828,83	6.384,81
39	20/03/2019	5.555,98	843,71	6.399,69
40	22/04/2019	5.555,98	861,24	6.417,22
41	20/05/2019	5.555,98	876,12	6.432,10
42	20/06/2019	5.555,98	892,59	6.448,57
43	22/07/2019	5.555,98	909,59	6.465,57
44	20/08/2019	5.555,98	925,00	6.480,98
45	20/09/2019	5.555,98	941,47	6.497,45
46	21/10/2019	5.555,98	957,94	6.513,92
47	20/11/2019	5.555,98	973,88	6.529,86
48	20/12/2019	5.555,98	989,82	6.545,80
49	20/01/2020	5.555,98	1.006,29	6.562,27
50	20/02/2020	5.555,98	1.022,76	6.578,74
51	20/03/2020	5.555,98	1.038,17	6.594,15
52	20/04/2020	5.555,98	1.054,64	6.610,62
53	20/05/2020	5.555,98	1.070,58	6.626,56
54	22/06/2020	5.555,98	1.088,11	6.644,09
55	20/07/2020	5.555,98	1.102,99	6.658,97
56	20/08/2020	5.555,98	1.119,46	6.675,44
57	21/09/2020	5.555,98	1.136,46	6.692,44
58	20/10/2020	5.555,98	1.151,87	6.707,85
59	20/11/2020	5.555,98	1.168,34	6.724,32
60	21/12/2020	5.556,05	1.184,82	6.740,87
<b>IMPORTE TOTAL</b>		<b>333.358,87</b>	<b>42.430,80</b>	<b>375.789,67</b>

JEREZ DE LA FRONTERA, 20 de enero de 2015

Proponente

JEFA SECCIÓN TESORO

Conforme con la propuesta

DELEGADO/A DE ECONOMÍA Y  
HACIENDA

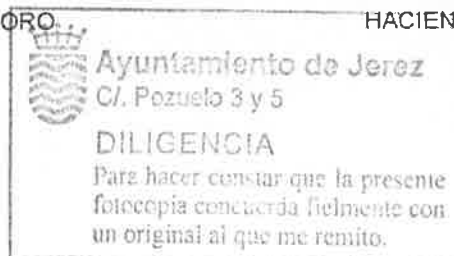

Fecha: 9 Junio 2017

El Funcionario

## DETALLE DE CÁLCULO DE INTERESES

Plazo	Desde	Hasta	Nº días	Tipo %	Importe plazo	Importe interés parcial	Importe interés total
1	21/11/2014	31/12/2014	41	4,000	5.555,98	24,96	
	01/01/2015	31/12/2015	365	3,500	5.555,98	194,46	
	01/01/2016	20/01/2016	20	3,500	5.555,98	10,63	230,05
2	21/11/2014	31/12/2014	41	4,000	5.555,98	24,96	
	01/01/2015	31/12/2015	365	3,500	5.555,98	194,46	
	01/01/2016	22/02/2016	53	3,500	5.555,98	28,16	247,58
3	21/11/2014	31/12/2014	41	4,000	5.555,98	24,96	
	01/01/2015	31/12/2015	365	3,500	5.555,98	194,46	
	01/01/2016	21/03/2016	81	3,500	5.555,98	43,04	262,46
4	21/11/2014	31/12/2014	41	4,000	5.555,98	24,96	
	01/01/2015	31/12/2015	365	3,500	5.555,98	194,46	
	01/01/2016	20/04/2016	111	3,500	5.555,98	58,98	278,40
5	21/11/2014	31/12/2014	41	4,000	5.555,98	24,96	
	01/01/2015	31/12/2015	365	3,500	5.555,98	194,46	
	01/01/2016	20/05/2016	141	3,500	5.555,98	74,91	294,33
6	21/11/2014	31/12/2014	41	4,000	5.555,98	24,96	
	01/01/2015	31/12/2015	365	3,500	5.555,98	194,46	
	01/01/2016	20/06/2016	172	3,500	5.555,98	91,39	310,81
7	21/11/2014	31/12/2014	41	4,000	5.555,98	24,96	
	01/01/2015	31/12/2015	365	3,500	5.555,98	194,46	
	01/01/2016	20/07/2016	202	3,500	5.555,98	107,32	326,74
8	21/11/2014	31/12/2014	41	4,000	5.555,98	24,96	
	01/01/2015	31/12/2015	365	3,500	5.555,98	194,46	
	01/01/2016	22/08/2016	235	3,500	5.555,98	124,86	344,28
9	21/11/2014	31/12/2014	41	4,000	5.555,98	24,96	
	01/01/2015	31/12/2015	365	3,500	5.555,98	194,46	
	01/01/2016	20/09/2016	264	3,500	5.555,98	140,27	359,69
10	21/11/2014	31/12/2014	41	4,000	5.555,98	24,96	
	01/01/2015	31/12/2015	365	3,500	5.555,98	194,46	
	01/01/2016	20/10/2016	294	3,500	5.555,98	156,21	375,63
11	21/11/2014	31/12/2014	41	4,000	5.555,98	24,96	
	01/01/2015	31/12/2015	365	3,500	5.555,98	194,46	
	01/01/2016	21/11/2016	326	3,500	5.555,98	173,21	392,63
12	21/11/2014	31/12/2014	41	4,000	5.555,98	24,96	
	01/01/2015	31/12/2015	365	3,500	5.555,98	194,46	
	01/01/2016	20/12/2016	355	3,500	5.555,98	188,61	408,03
13	21/11/2014	31/12/2014	41	4,000	5.555,98	24,96	
	01/01/2015	31/12/2015	365	3,500	5.555,98	194,46	
	01/01/2016	20/01/2017	386	3,500	5.555,98	205,09	424,51
14	21/11/2014	31/12/2014	41	4,000	5.555,98	24,96	
	01/01/2015	31/12/2015	365	3,500	5.555,98	194,46	
	01/01/2016	20/02/2017	417	3,500	5.555,98	221,56	440,98
15	21/11/2014	31/12/2014	41	4,000	5.555,98	24,96	
	01/01/2015	31/12/2015	365	3,500	5.555,98	194,46	
	01/01/2016	20/03/2017	445	3,500	5.555,98	236,43	455,85
16	21/11/2014	31/12/2014	41	4,000	5.555,98	24,96	
	01/01/2015	31/12/2015	365	3,500	5.555,98	194,46	
	01/01/2016	20/04/2017	476	3,500	5.555,98	252,90	472,32
17	21/11/2014	31/12/2014	41	4,000	5.555,98	24,96	
	01/01/2015	31/12/2015	365	3,500	5.555,98	194,46	

## DETALLE DE CÁLCULO DE INTERESES

Plazo	Desde	Hasta	Nº dias	Tipo %	Importe plazo	Importe interés parcial	Importe interés total
	01/01/2016	22/05/2017	508	3,500	5.555,98	269,91	489,33
18	21/11/2014	31/12/2014	41	4,000	5.555,98	24,96	
	01/01/2015	31/12/2015	365	3,500	5.555,98	194,46	
	01/01/2016	20/06/2017	537	3,500	5.555,98	285,31	504,73
19	21/11/2014	31/12/2014	41	4,000	5.555,98	24,96	
	01/01/2015	31/12/2015	365	3,500	5.555,98	194,46	
	01/01/2016	20/07/2017	567	3,500	5.555,98	301,25	520,67
20	21/11/2014	31/12/2014	41	4,000	5.555,98	24,96	
	01/01/2015	31/12/2015	365	3,500	5.555,98	194,46	
	01/01/2016	21/08/2017	599	3,500	5.555,98	318,25	537,67
21	21/11/2014	31/12/2014	41	4,000	5.555,98	24,96	
	01/01/2015	31/12/2015	365	3,500	5.555,98	194,46	
	01/01/2016	20/09/2017	629	3,500	5.555,98	334,19	553,61
22	21/11/2014	31/12/2014	41	4,000	5.555,98	24,96	
	01/01/2015	31/12/2015	365	3,500	5.555,98	194,46	
	01/01/2016	20/10/2017	659	3,500	5.555,98	350,13	569,55
23	21/11/2014	31/12/2014	41	4,000	5.555,98	24,96	
	01/01/2015	31/12/2015	365	3,500	5.555,98	194,46	
	01/01/2016	20/11/2017	690	3,500	5.555,98	366,60	586,02
24	21/11/2014	31/12/2014	41	4,000	5.555,98	24,96	
	01/01/2015	31/12/2015	365	3,500	5.555,98	194,46	
	01/01/2016	20/12/2017	720	3,500	5.555,98	382,54	601,96
25	21/11/2014	31/12/2014	41	4,000	5.555,98	24,96	
	01/01/2015	31/12/2015	365	3,500	5.555,98	194,46	
	01/01/2016	22/01/2018	753	3,500	5.555,98	400,08	619,50
26	21/11/2014	31/12/2014	41	4,000	5.555,98	24,96	
	01/01/2015	31/12/2015	365	3,500	5.555,98	194,46	
	01/01/2016	20/02/2018	782	3,500	5.555,98	415,48	634,90
27	21/11/2014	31/12/2014	41	4,000	5.555,98	24,96	
	01/01/2015	31/12/2015	365	3,500	5.555,98	194,46	
	01/01/2016	20/03/2018	810	3,500	5.555,98	430,36	649,78
28	21/11/2014	31/12/2014	41	4,000	5.555,98	24,96	
	01/01/2015	31/12/2015	365	3,500	5.555,98	194,46	
	01/01/2016	20/04/2018	841	3,500	5.555,98	446,83	666,25
29	21/11/2014	31/12/2014	41	4,000	5.555,98	24,96	
	01/01/2015	31/12/2015	365	3,500	5.555,98	194,46	
	01/01/2016	21/05/2018	872	3,500	5.555,98	463,30	682,72
30	21/11/2014	31/12/2014	41	4,000	5.555,98	24,96	
	01/01/2015	31/12/2015	365	3,500	5.555,98	194,46	
	01/01/2016	20/06/2018	902	3,500	5.555,98	479,24	698,66
31	21/11/2014	31/12/2014	41	4,000	5.555,98	24,96	
	01/01/2015	31/12/2015	365	3,500	5.555,98	194,46	
	01/01/2016	20/07/2018	932	3,500	5.555,98	495,18	714,60
32	21/11/2014	31/12/2014	41	4,000	5.555,98	24,96	
	01/01/2015	31/12/2015	365	3,500	5.555,98	194,46	
	01/01/2016	20/08/2018	963	3,500	5.555,98	511,65	731,07
33	21/11/2014	31/12/2014	41	4,000	5.555,98	24,96	
	01/01/2015	31/12/2015	365	3,500	5.555,98	194,46	
	01/01/2016	20/09/2018	994	3,500	5.555,98	528,12	747,54
34	21/11/2014	31/12/2014	41	4,000	5.555,98	24,96	

## DETALLE DE CÁLCULO DE INTERESES

Plazo	Desde	Hasta	Nº días	Tipo %	Importe plazo	Importe interés parcial	Importe interés total
	01/01/2015	31/12/2015	365	3,500	5.555,98	194,46	
	01/01/2016	22/10/2018	1.026	3,500	5.555,98	545,12	764,54
35	21/11/2014	31/12/2014	41	4,000	5.555,98	24,96	
	01/01/2015	31/12/2015	365	3,500	5.555,98	194,46	
	01/01/2016	20/11/2018	1.055	3,500	5.555,98	560,53	779,95
36	21/11/2014	31/12/2014	41	4,000	5.555,98	24,96	
	01/01/2015	31/12/2015	365	3,500	5.555,98	194,46	
	01/01/2016	20/12/2018	1.085	3,500	5.555,98	576,47	795,89
37	21/11/2014	31/12/2014	41	4,000	5.555,98	24,96	
	01/01/2015	31/12/2015	365	3,500	5.555,98	194,46	
	01/01/2016	21/01/2019	1.117	3,500	5.555,98	593,47	812,89
38	21/11/2014	31/12/2014	41	4,000	5.555,98	24,96	
	01/01/2015	31/12/2015	365	3,500	5.555,98	194,46	
	01/01/2016	20/02/2019	1.147	3,500	5.555,98	609,41	828,83
39	21/11/2014	31/12/2014	41	4,000	5.555,98	24,96	
	01/01/2015	31/12/2015	365	3,500	5.555,98	194,46	
	01/01/2016	20/03/2019	1.175	3,500	5.555,98	624,29	843,71
40	21/11/2014	31/12/2014	41	4,000	5.555,98	24,96	
	01/01/2015	31/12/2015	365	3,500	5.555,98	194,46	
	01/01/2016	22/04/2019	1.208	3,500	5.555,98	641,82	861,24
41	21/11/2014	31/12/2014	41	4,000	5.555,98	24,96	
	01/01/2015	31/12/2015	365	3,500	5.555,98	194,46	
	01/01/2016	20/05/2019	1.236	3,500	5.555,98	656,70	876,12
42	21/11/2014	31/12/2014	41	4,000	5.555,98	24,96	
	01/01/2015	31/12/2015	365	3,500	5.555,98	194,46	
	01/01/2016	20/06/2019	1.267	3,500	5.555,98	673,17	892,59
43	21/11/2014	31/12/2014	41	4,000	5.555,98	24,96	
	01/01/2015	31/12/2015	365	3,500	5.555,98	194,46	
	01/01/2016	22/07/2019	1.299	3,500	5.555,98	690,17	909,59
44	21/11/2014	31/12/2014	41	4,000	5.555,98	24,96	
	01/01/2015	31/12/2015	365	3,500	5.555,98	194,46	
	01/01/2016	20/08/2019	1.328	3,500	5.555,98	705,58	925,00
45	21/11/2014	31/12/2014	41	4,000	5.555,98	24,96	
	01/01/2015	31/12/2015	365	3,500	5.555,98	194,46	
	01/01/2016	20/09/2019	1.359	3,500	5.555,98	722,05	941,47
46	21/11/2014	31/12/2014	41	4,000	5.555,98	24,96	
	01/01/2015	31/12/2015	365	3,500	5.555,98	194,46	
	01/01/2016	21/10/2019	1.390	3,500	5.555,98	738,52	957,94
47	21/11/2014	31/12/2014	41	4,000	5.555,98	24,96	
	01/01/2015	31/12/2015	365	3,500	5.555,98	194,46	
	01/01/2016	20/11/2019	1.420	3,500	5.555,98	754,46	973,88
48	21/11/2014	31/12/2014	41	4,000	5.555,98	24,96	
	01/01/2015	31/12/2015	365	3,500	5.555,98	194,46	
	01/01/2016	20/12/2019	1.450	3,500	5.555,98	770,40	989,82
49	21/11/2014	31/12/2014	41	4,000	5.555,98	24,96	
	01/01/2015	31/12/2015	365	3,500	5.555,98	194,46	
	01/01/2016	20/01/2020	1.481	3,500	5.555,98	786,87	1.006,29
50	21/11/2014	31/12/2014	41	4,000	5.555,98	24,96	
	01/01/2015	31/12/2015	365	3,500	5.555,98	194,46	
	01/01/2016	20/02/2020	1.512	3,500	5.555,98	803,34	1.022,76

## DETALLE DE CÁLCULO DE INTERESES

Plazo	Desde	Hasta	Nº días	Tipo %	Importe plazo	Importe interés parcial	Importe interés total
51	21/11/2014	31/12/2014	41	4,000	5.555,98	24,96	
	01/01/2015	31/12/2015	365	3,500	5.555,98	194,46	
	01/01/2016	20/03/2020	1.541	3,500	5.555,98	818,75	1.038,17
52	21/11/2014	31/12/2014	41	4,000	5.555,98	24,96	
	01/01/2015	31/12/2015	365	3,500	5.555,98	194,46	
	01/01/2016	20/04/2020	1.572	3,500	5.555,98	835,22	1.054,64
53	21/11/2014	31/12/2014	41	4,000	5.555,98	24,96	
	01/01/2015	31/12/2015	365	3,500	5.555,98	194,46	
	01/01/2016	20/05/2020	1.602	3,500	5.555,98	851,16	1.070,58
54	21/11/2014	31/12/2014	41	4,000	5.555,98	24,96	
	01/01/2015	31/12/2015	365	3,500	5.555,98	194,46	
	01/01/2016	22/06/2020	1.635	3,500	5.555,98	868,69	1.088,11
55	21/11/2014	31/12/2014	41	4,000	5.555,98	24,96	
	01/01/2015	31/12/2015	365	3,500	5.555,98	194,46	
	01/01/2016	20/07/2020	1.663	3,500	5.555,98	883,57	1.102,99
56	21/11/2014	31/12/2014	41	4,000	5.555,98	24,96	
	01/01/2015	31/12/2015	365	3,500	5.555,98	194,46	
	01/01/2016	20/08/2020	1.694	3,500	5.555,98	900,04	1.119,46
57	21/11/2014	31/12/2014	41	4,000	5.555,98	24,96	
	01/01/2015	31/12/2015	365	3,500	5.555,98	194,46	
	01/01/2016	21/09/2020	1.726	3,500	5.555,98	917,04	1.136,46
58	21/11/2014	31/12/2014	41	4,000	5.555,98	24,96	
	01/01/2015	31/12/2015	365	3,500	5.555,98	194,46	
	01/01/2016	20/10/2020	1.755	3,500	5.555,98	932,45	1.151,87
59	21/11/2014	31/12/2014	41	4,000	5.555,98	24,96	
	01/01/2015	31/12/2015	365	3,500	5.555,98	194,46	
	01/01/2016	20/11/2020	1.786	3,500	5.555,98	948,92	1.168,34
60	21/11/2014	31/12/2014	41	4,000	5.556,05	24,96	
	01/01/2015	31/12/2015	365	3,500	5.556,05	194,46	
	01/01/2016	21/12/2020	1.817	3,500	5.556,05	965,40	1.184,82